Jetour 捷旅

10 天

團號・EWIB

彩田紫浪・意法花期之約

卡斯特盧喬彩田、聖南克修道院薰衣草花海





悉心安排

- 參觀六至七月盛放的卡斯特盧喬彩色花田，感受高原花海如彩虹地毯般的壯麗景致
- 造訪盛夏的聖南克修道院，感受一望無際紫色薰衣草花海與古老修道院的沉靜氣息
- 參觀建於孤峰上的白露里治奧，感受這座天空之城遠離塵囂的中世紀氣息
- 走訪頂級葡萄酒產區蒙達奇諾，品嚐醇厚名釀並體驗托斯卡納的道地風土
- 在拉士碧芝乘火車穿梭於「世界文化遺產」— 五鄉鎮



愜意住宿

- 佩魯賈連住 2 晚 5 星級 Sina Brufani 酒店或同級
- 馬賽住宿 1 晚 5 星級 InterContinental 酒店或同級



佳餚滋味

- 品嚐佛羅倫斯牛扒與鮮美龍蝦意粉，盡享意式海陸盛宴
- 品嚐經典馬賽魚湯，慢熬海味湯頭濃郁，體驗南法地道風味
- 於馬賽米芝蓮推介餐廳享用精緻晚宴，細味主廚烹調的南法盛宴

出發日期：2027 年 6 月 27 日

* 圖片只供參考

AIO ALL in ONE

TURKISH AIRLINES

SP-EJT26-059-1104



白露里治奧(天空之城)

矗立於凝灰岩孤峰之上，
僅靠一條長天橋與外界相連，
中世紀古老石屋保存完好，氛圍脫俗而神秘

卡斯特盧喬彩色花田

位於意大利翁布里亞的卡斯特盧喬高原，
每年六至七月迎來最壯麗的花期。扁豆花、罌粟與
野生矢車菊競相綻放，將遼闊平原染成繽紛花海





行程亮點





蒙達奇諾品酒

造訪托斯卡納名釀之鄉蒙達奇諾，
在起伏丘陵與歷史酒莊間，品嚐傳奇紅酒，
感受百年橡木桶陳釀的醇厚果香與優雅層次

聖南克修道院薰衣草花海

每逢盛夏便被整片紫色薰衣草花海包圍。
古樸沉靜的 12 世紀石造修道院與芳香四溢的紫浪交織，
勾勒出南法最經典純淨的明信片景致

* 圖片只供參考







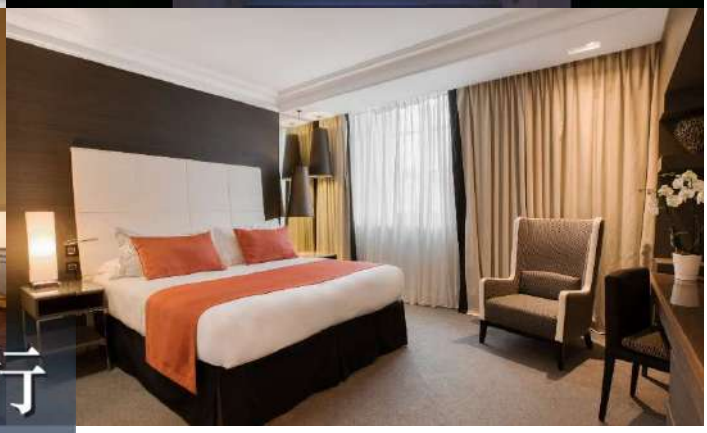

行程亮點

5 星級 Sina Brufani 酒店或同級

矗立於佩魯賈舊城中心，擁有百年典雅貴族氣韻。
其最著名的玻璃底室內泳池能俯瞰下方的
古伊特魯里亞遺跡，兼攬翁布里亞山谷全景

5 星級 InterContinental Marseille 酒店或同級

座落於馬賽舊港旁，由 18 世紀的主宮醫院改建而成。
新古典主義建築典雅壯麗，
坐擁俯瞰舊港與守護聖母聖殿的絕美景觀

米芝蓮推介餐廳

嚴選馬賽米芝蓮推介餐廳，
主廚以精湛手藝演繹南法經典底蘊，
呈獻兼具視覺與味覺的星級盛宴

沿途品嚐地道美饌

精選托斯卡納經典佛羅倫斯牛扒、鮮美龍蝦意粉，
更特別安排品嚐正宗馬賽魚湯，
以舌尖深度感受意法地道風味









* 圖片只供參考

第 1 天 6 月 27 日(日)

香港 ✈ 羅馬(意大利)
Hong Kong ✈ Rome(Italy)

是日集合於香港國際機場，由專業領隊陪同下乘搭土耳其航空公司客機經伊斯坦堡轉機飛往意大利羅馬。

第 2 天 6 月 28 日(一)

羅馬 ~ 🏛白露里治奧(天空之城) 🚌 佩魯賈 ~ 📷十一月四日廣場
Rome ~ Civita di Bagnoregio ~ Perugia ~ Piazza IV Nombre

白露里治奧 建於 2,500 年前，是一座位於山頂端的小城，只靠一條狹窄的長橋與外界相連，從遠處看像一座空中的城堡，因此被稱為「天空之城」。

十一月四日廣場 參觀佩魯賈千年核心十一月四日廣場，感受中世紀市政重鎮與代表性地標的悠久歷史。

早餐	午餐	晚餐
~	當地餐廳	當地餐廳

🏨 5 星級 Sina Brufani 酒店或同級・佩魯賈

第 3 天 6 月 29 日(二)

佩魯賈 ~ 📷卡斯特盧喬彩色花田 🚌 亞西西 ~ 🏛聖方濟大教堂 🚌 佩魯賈
Perugia ~ Castelluccio Di Norcia ~ Flower Field ~ Assisi ~ Basilica of Saint Francis ~ Perugia

卡斯特盧喬彩色花田 每年六至七月，卡斯特盧喬迎來最壯麗花期。成片扁豆花、艷紅罌粟與野生藍色矢車菊在高原競相盛放，將整片平原交織成如彩虹地毯般的斑斕花海。

聖方濟大教堂 被列為「世界文化遺產」，是意大利重要的天主教朝聖地，建於 1228 年，為紀念偉大聖人聖方濟各的大教堂。

早餐	午餐	晚餐
酒店	當地餐廳	當地餐廳

🏨 5 星級 Sina Brufani 酒店或同級・佩魯賈



第 4 天 6 月 30 日(三)

佩魯賈 ~ 🏛蒙達奇諾品酒 🚌 聖吉米尼亞諾
Perugia ~ Montalcino Wine Tasting ~ San Gimignano

蒙達奇諾品酒 親臨世界頂級紅酒產區蒙達奇諾，細品美酒，伴隨托斯卡納陽光與悠然鄉村景致，體驗極致意式風土。

早餐	午餐	晚餐
酒店	佛羅倫斯牛扒	酒店

🏨 Cappuccina Country Resort 酒店或同級・聖吉米尼亞諾



第 5 天 7 月 1 日(四)

聖吉米尼亞諾 ~ 📷塔樓 🚌 比薩 🚌 路加
San Gimignano ~ Towers ~ Pisa ~ Lucca

聖吉米尼亞諾塔樓 是一個受城牆環繞的中世紀小城，以中世紀建築及城外數公里就可看見的塔樓聞名。走訪高聳的古老塔樓群，感受這座山城保存至今的封建時代風貌。

比薩 意大利托斯卡納歷史名城比薩，因奇蹟廣場上的斜塔而聞名於世。為昔日輝煌的航海共和國與學術重鎮，處處流淌著文藝復興的古典韻味。

早餐	午餐	晚餐
酒店	當地餐廳	龍蝦意粉

🏨 Best Western Grand Hotel Guinigi 酒店或同級・路加



KEYS 圖標註解 ✈ 航機 🚌 專車 📷 外觀拍攝 🏛 入內參觀 🛍 自由購物 💵 自費活動

第 6 天　7 月 2 日(五)

路加 拉士碧芝 ~ 五鄉鎮(乘火車暢遊) ~ 熱那亞
Lucca ~ La Spezia ~ Cinque Terre (Train Ride) ~ Genova

拉士碧芝 利古里亞地區的港口城市，位於利古里亞海上的熱那亞和比薩之間，是意大利主要的軍事和商業港口之一，也是意大利海軍軍火庫的所在地。

五鄉鎮 分別為 Monterosso al Mare，Vernazza，Corniglia，Manarola 及 Riomaggiore；是尼古拉海岸區不受任何人工影響的鄉土漁村度假區，擁有天然海灘。它亦被列為「世界文化遺產」及國家公園。

早餐	午餐	晚餐
酒店	當地餐廳	當地餐廳

AC 酒店或同級・熱那亞



第 7 天　7 月 3 日(六)

熱那亞 ~ 聖羅倫素教堂 ~ 哥倫布故居
蒙地卡羅(摩納哥) 尼斯(法國)
Genova ~ Cathedral Of San Lorenzo ~ Christopher Columbus Museum ~ Monte Carlo(Monaco) ~ Nice(France)

哥倫布故居 是哥倫布度過童年的故居。內裡重現了當年紡織作坊的原貌，展示大量航海史料、手稿副本與生活器具，讓您親身觸摸大航海時代序幕背後的真實軌跡。

蒙地卡羅 摩納哥名城蒙地卡羅坐擁地中海蔚藍景致，以百年奢華蒙地卡羅大賭場、奢華名車與遊艇港灣聞名。也是一級方程式賽車名站，處處洋溢頂級名流的璀璨風采。

早餐	午餐	晚餐
酒店	當地餐廳	當地餐廳

NH 酒店或同級・尼斯





第 8 天　7 月 4 日(日)

尼斯 康城 馬賽 ~ 主教座堂
Nice ~ Cannes ~ Marseille ~ Cathedral De La Major

尼斯 被譽為蔚藍海岸的心臟，尼斯以如藍寶石般的天使灣與綿延鵝卵石海灘著稱。

馬賽主教座堂 融合了拜占庭與羅曼式建築美學。外觀以綠白條紋大理石築成，氣勢恢宏；殿內擁有挑高穹頂、精美馬賽克拼貼與大理石雕刻，在碧海藍天映襯下莊嚴奪目，是這座古老港城的璀璨地標。

早餐	午餐	晚餐
酒店	馬賽魚湯	米芝蓮推介餐廳

5 星級 InterContinental 酒店或同級・馬賽



KEYS 圖標註解　航機　專車　外觀拍攝　入內參觀　自由購物　自費活動

第 9-10 天　　7 月 5-6 日(一-二)

馬賽 ~ 聖南克修道院薰衣草花海 馬賽 香港

Marseilles ~ Abbaye Notre Dame de Senanque Lavender ~ Marseilles Hong Kong



聖南克修道院 簡樸的聖南克修道院建於 11 世紀。每到薰衣草花開時，紫色花海與修道院交織出唯美詩畫，吸引無數遊客來訪。

觀光後，前往機場乘搭土耳其航空公司客機經伊斯坦堡轉機飛返香港。航機於第 10 天安抵香港國際機場。

	早餐	午餐	晚餐
	酒店	當地餐廳	~

如欲提升乘搭商務客位往返之服務，請與本公司查詢。

ALL-IN-ONE：一個團費已包括機場稅、機場建設費、燃油附加費及免收全程服務費(導遊、司機、領隊)，讓您的旅程更有預算。

備註

1. 以上行程之先後次序，均以航空公司及當地接待單位作最後決定為準。
2. 以上行程之任何景點，如遇節日、假期或特殊情況下關閉或休息，將另作安排。
3. 另如遇展覽會或特殊情況下，將改住宿鄰近城市之酒店代替。
4. 領隊可按實際情況安排觀光停留時間。
5. 單張或行程書內酒店及餐廳星級，均以單張或行程書印刷日期當時其官方網頁資料說明為準。
6. 如未能安排行程表上之餐食，將會安排類同或同等價值之餐食；本社保留調整權利，最終以茶會資料或當地安排為準。
7. 自費活動會受人數不足、客觀因素或不可抗力事件影響而導致取消，敬請留意。
8. 行程中所有圖片只供參考，請以當地實際情況為準。
9. 報名前必須先參閱捷旅旅遊指定旅行團網上最新版本之重要責任及細則。旅行團之出發日期、團費及其他相關費用，如稅項、燃油附加費等，詳情請參閱 www.jetour com.hk

捷旅旅遊有限公司
Jetour Travel Ltd.
牌照號碼:353020
Member of Jetour Holding Ltd.
捷旅集團成員
Tel 3180 9966
9869 5611

www.Jetour.com.hk
Jetourtravelhk
@JetourTravelhk
Jetourtravelhk
Jetour 捷旅旅遊