Jetour 捷旅

10 天

團號・ENIB

冬幻冰島・極光奇尋

天然藍冰洞・斯奈山縮影・朗格冰川





悉心安排



愜意住宿



佳餚滋味

- 乘坐特大型冰川雪車前往「朗格冰川」探索冰隧道，展開一生難忘的冒險之旅
- 前往被稱「冰島縮影」的斯奈山半島，一覽冰島自然精華
- 由專業導遊帶領下走進「藍冰洞/藍冰川健行」，欣賞冬季限定的自然奇觀
- 體驗著名地熱溫泉「藍湖溫泉」，享受冰火交融的絕佳冰島溫泉樂趣
- 安排晚上「極光追蹤巴士之旅」，追蹤如夢似幻北極光，不容錯過
- 「珍珠樓冰島奇觀」，步入百米真實冰洞，體驗火山震憾與圓頂極光秀，飽覽360 度城市全景

- 於首都雷克雅維克入住 Grand 或 Center Midgardur 酒店或同級
- 安排「遠離市區無光害」的酒店，除可真正感受純淨大自然，接近零污染環境，幸運的更可多次遇上可遇不可求之北極光機會
- 安排「住宿 2 晚」博爾加內斯、科克拜亞克勞斯特/南岸及雷克雅維克

- 於著名的藍湖溫泉內「Lava 熔岩餐廳」用餐，別具一格，真正舒適享受
- 安排於「米芝蓮指南餐廳」用餐
- 品嚐:「北極紅點鱒魚或冰島鱈魚」、「手工釀啤酒餐廳」、「冰島小龍蝦湯」、「冰島小羊餐」等

* 圖片只供參考

ALL in ONE

FINNAIR

SP-EJT26-056-1104



珍珠樓冰島奇觀

步入百米真實冰洞，體驗火山震憾與圓頂極光秀，
飽覽 360 度城市全景

藍冰洞或藍冰川健行

專業當地導遊帶領前往冰原步行區後
換上特設裝備，走進欣賞冬季限定的自然奇觀





行程亮點



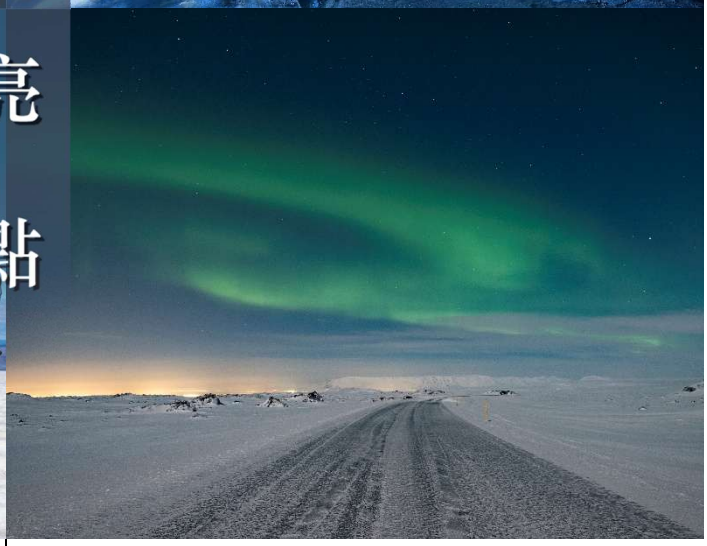

朗格冰川冰隧道

乘特大型冰川雪車前往朗格冰川探索冰隧道，
展開一生難忘的冒險之旅

極光追蹤巴士之旅

乘坐專車前往追蹤極光，由經驗豐富的專業司機駛向當晚
最理想的觀賞地點，追蹤夢幻的北極光

*圖片只供參考







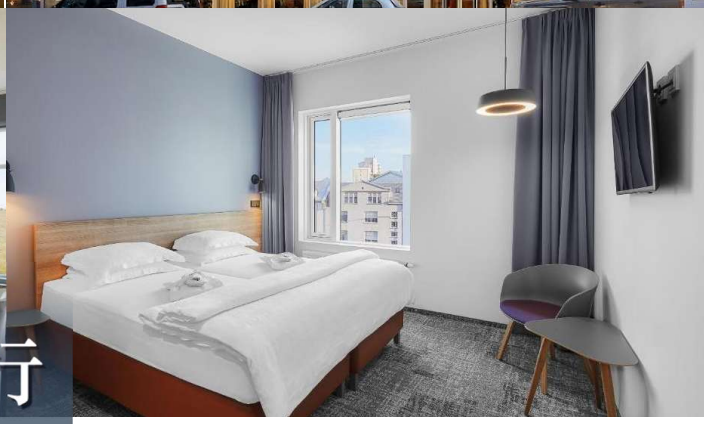

行程亮點

「遠離市區無光害」酒店

安排住宿 5 晚冰島小鎮無光害酒店，
接近零污染環境，增加遇上極光機會

Center Midgardur Reykjavik

冰島連鎖酒店集團旗下代時尚飯店，
其裝潢融合了北歐極簡線條與都市風格

Lava 熔岩餐廳

建於藍色潟湖西岸一座擁有 800 年
歷史熔岩懸崖上，是身心體驗、領略冰島新鮮、
當地季節性美食的絕佳地點

手工釀啤酒餐廳

安排於自家手工釀啤酒餐廳，
品嚐一杯新鮮啤酒及當地美食









*圖片只供參考

第 1 天

香港 ✈ 赫爾辛基 ✈ 雷克雅維克(冰島)
Hong Kong ✈ Helsinki ✈ Reykjavik(Iceland)

是日集合於香港國際機場，由專業領隊陪同下乘搭芬蘭航空公司客機經芬蘭赫爾辛基轉機飛往冰島雷克雅維克。

第 2 天

雷克雅維克 ~ 📷赫格瑞姆教堂 ~ 📷維京魚骨船 ~ 📷哈帕音樂廳
Reykjavik ~ Hallgrimskirkja Church ~ Sun Voyager ~ Harpa Concert Hall

雷克雅維克 冰島首都。冰島語意為「冒煙之灣岸」，由於雷克雅維克地熱能源豐富，盛產溫泉，故此城市上空瀰漫煙霧，所以便命名為雷克雅維克。

赫格瑞姆教堂 建於 1930 年，教堂是雷克雅維克的地標性建築，設計靈感源自火山熔岩的造型，更獲得世界 10 大壯麗教堂的美譽。

維京魚骨船 正名為太陽航海者，於 1990 年為慶祝建城 200 週年打造，象徵對未知領域的探索與進步。

哈帕音樂廳 整個音樂廳以幾何形狀設計，水晶柱狀的外表靈感來自冰島的北極光和自然風光，同時利用光影的折射與色彩，反映出冰島的大海與海港風情。

早餐	午餐	晚餐
~	手工釀啤酒餐廳	酒店

Grand 或 Center Midgardur 酒店或同級・雷克雅維克

第 3 天

雷克雅維克 ~ 🏛朗格冰川(乘特大型冰川大雪車) ~ 🏛冰隧道 ~ 📷赫倫瀑布 ~ 📷小孩瀑布 ~ 博爾加內斯
Reykjavik ~ Langiokull Glacier (Super Truck, Into the Glacier, Ice Cave) ~ Hraunfossar ~Barnafossar ~ Borgarnes

朗格冰川(乘特大型冰川大雪車) 冰島第二大冰川，面積約 950 平方公里，最高點海拔約 1,450 公尺。乘搭 8 x 8 大型冰川雪車前往朗格冰川，進行的冰洞探險之旅。

冰隧道 世界最大人造冰隧道，由冰島科學家與工程師耗時數年，在堅硬的冰川內部深處掏空鑿出、長達 500 公尺。深入冰床下方 30 公尺，親眼看見密度極高而呈現的藍古老冰層，以及火山灰在冰層中留下的黑色地質年輪

*註: 如遇天氣或其他原因活動取消將以其他節目取代。



赫倫瀑布 在冰島語中意為「熔岩瀑布」，它顛覆了人們對普通瀑布「上方有條河往下傾瀉」的認知，而是展現了地下水從熔岩縫隙中集體湧出的奇特景觀。

小孩瀑布 與赫倫瀑布那種綿延、優雅滲出的絲帶狀泉水截然不同，小孩瀑布展現的是大自然的狂暴力量。

早餐	午餐	晚餐
酒店	冰島小龍蝦湯	酒店

Hamar 酒店或同級・博爾加內斯

第 4 天

博爾加內斯 ~ 📷斯奈山半島(教堂山-草帽山、鱈魚教堂、阿爾納斯塔皮小鎮、黑教堂) ~ 博爾加內斯
Borgarnes ~ Snaefellsnes Peninsula (Kirkjufell Mountain , OlafsviKurkirkja, Arnarstapi,Budakirkja) ~ Borgarnes

斯奈山半島 位於冰島西部，因其在狹長的半島內完整集結了黑沙灘、火山、冰川、玄武岩峭壁及維京小鎮等多種地貌，而被公認為「冰島的縮影」。

教堂山(草帽山) 是斯奈山半島最具代表性的地標，也是全冰島被拍攝次數最多的山峰。它因神似一頂草帽或教堂尖頂而得名，更是美劇《權力遊戲》中「箭頭山」的現實原型。

早餐	午餐	晚餐
酒店	當地餐廳	酒店

Hamar 酒店或同級・博爾加內斯



KEYS 圖標註解 ✈ 航機 🚌 專車 📷 外觀拍攝 🏛 入內參觀 🛍 自由購物 💲 自費活動

第 5 天

博爾加內斯 ~ 金環之旅(辛格維利爾國家公園 ~ 間歇噴泉 ~ 黃金瀑布) ~ 塞爾福斯
Borgarnes ~ Golden Circle Tour(Thingvellir National Park ~ Stokkur Greysir ~ Gullfoss Waterfall) ~ Selfoss

金環之旅 冰島最熱門行程，主要範圍在冰島南部，以雷克雅維克為中心，由三個主要景點形成一個圓形的路線；分別為平格費利爾國家公園、間歇噴泉及黃金瀑布。

辛格維利爾國家公園 冰島第一個國家公園，被列入世界文化遺產。位置剛好於歐亞板塊跟美洲板塊之間。

間歇噴泉 位於冰島東部史托克附近的露天噴泉區域。以一個主爆泉和幾十個小噴泉、彩池、噴氣孔等組成。

黃金瀑布 是冰島的第二大瀑布，也是冰島最漂亮的瀑布之一。亦因黃昏時候，整座瀑布會被日落的太陽染成金黃色，造成有如黃金般的珍貴美景而命名。

早餐	午餐	晚餐
酒店	北極紅點鱒魚/鱈魚	酒店

Selfoss 酒店或同級・塞爾福斯

第 6 天

塞爾福斯 ~ 「水簾瀑布」塞里雅蘭瀑布 ~ 「彩虹瀑布」斯科加瀑布 ~ 黑沙灘 ~ 熔岩 show ~ 科克拜亞克勞斯特/南岸
Selfoss ~ Seljelandfossen Waterfall~ Skogarfossen Waterfall ~ Black Sand Beach ~ Lava Show ~ Kirkjubaejarklaustur/South Coast

塞里雅蘭瀑布 從懸崖上飛奔而下，落差有 60 公尺。瀑布於日出或者日落時最為美麗，太陽照耀在瀑布的水簾上，幻化成一道美麗璀璨的水霧，遊人可走進瀑+ 布後。

斯科加瀑布 近看感覺瀑布水氣威力強盛，遠看像一幅白色的綾緞從半空拋下來。

熔岩 show 表演內容深度結合當地的地理歷史，主要聚焦於 1918 年卡特拉火山 (Katla) 的災難性大噴發。

早餐	午餐	晚餐
酒店	當地餐廳	酒店

Klaustur 或 Foss 酒店或同級・科克拜亞克勞斯特/南岸

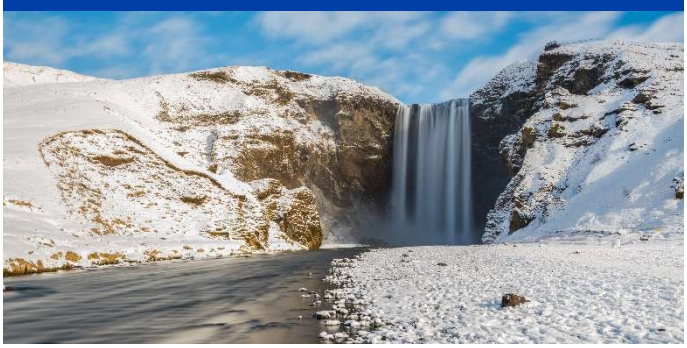

第 7 天

科克拜亞克勞斯特/南岸 ~ 藍冰洞/藍冰川健行(冬季限定的自然奇觀) ~ 傑古沙龍湖 ~ 鑽石沙灘 ~ 科克拜亞克勞斯特/南岸
Kirkjubaejarklaustur/SouthCoast~Vatnajökull Crystal Ice Cave ~ Jokulsarlon ~Diamond Beach~ Kirkjubaejarklaustur/South Coast

藍冰洞/藍冰川健行 冬季限定的自然奇觀。當夏季的冰川融水流過大本營，在冬季低溫下凝結，形塑出的天然冰宮。安排乘坐特別改裝的四驅車到達水晶藍冰洞口。由專業當地導遊帶領前往冰原步行區，換上特設裝備後，進行冰洞探索及藍冰川健行。

*包括冰爪及頭盔。適合 10 歲或以上人士參加，建議穿著防水及保暖戶外服裝、防水鞋和手套。

*註：藍冰洞為純天然自然景觀，其形狀、大小與通透度每天皆受氣溫與冰川移動影響而動態變化，無法保證與宣傳照片完全一致；若遇暖冬回溫、下雨或陰天，洞內可能因夾雜火山灰泥沙、積水或光線昏暗而使藍色視覺效果大打折扣；基於安全第一原則，專業嚮導會隨時監測冰體結構，如遇暴風雪封路或氣溫過高引發坍塌風險，行程可能在最後一刻被迫取消或變更路線。如最終節目被取消，將安排退款每位港幣$1000 元正。

早餐	午餐	晚餐
酒店	冰島小羊餐	酒店

Klaustur 或 Foss 酒店或同級・科克拜亞克勞斯特/南岸





KEYS 圖標註解 航機 專車 外觀拍攝 入內參觀 自由購物 自費活動

第 8 天

科克拜亞克勞斯特/南岸 ~ 雷克雅維克 ~ 珍珠樓(冰島奇觀) ~ 極光追蹤巴士之旅
Kirkjubaejarklaustur/South Coast ~ Reykjavik ~ Perlan Building(Wonders of Iceland experience) ~ Northern Light Excursion By Bus

珍珠樓冰島奇觀 步入百米真實冰川冰洞觸摸萬年冰雪，並透過尖端互動科技，親身感受火山與地震的磅礴力量。躺坐於高科技圓頂影院，目睹璀璨的《Áróra》極光表演在頭頂交織舞動，聆聽引人入勝的自然故事。最後登上 360 度高空觀景台，將雷克雅維克全景盡收眼底。



極光追蹤巴士之旅 黑夜中乘坐專車前往追蹤極光，由經驗豐富的專業司機駛向當晚最理想的觀賞地點，一同追蹤如夢似幻的北極光。

	早餐	午餐	晚餐
	酒店	米芝蓮指南餐廳	當地餐廳
	Grand 或 Center Midgardur 酒店或同級・雷克雅維克		

第 9-10 天

雷克雅維克 ~ 藍湖溫泉 赫爾辛基 香港
Reykjavik ~ Blue Lagoon Helsinki Hong Kong

藍湖溫泉 藍湖是冰島著名的露天溫泉，是世界著名的地熱溫泉。藍湖的形成十分特別，是海水經過地下高熱火山熔岩層後而吸收熱量，水中含含有獨特療效的活性成份的天然白泥，具有潔淨和活血作用。

*包入場浸浴、面膜、毛巾、浴袍及飲品(Premium Package)，請自備泳衣並於 Lava 餐廳用餐。

*註：如未能安排藍湖溫泉，將以其他溫泉取代。



Lava 熔岩餐廳 安排於藍湖溫泉旁的餐廳用餐。餐廳裝修與周圍的熔岩岩石融為一體。

觀光後前往機場乘搭芬蘭航空公司客機，經芬蘭赫爾辛基轉機飛返香港。航機於第 10 天安抵香港國際機場。

*註：冰島受著當地條件關係，某些郊外無光污染酒店及個別人力資源所限，故部份酒店未能提供行李生服務。

	早餐	午餐	晚餐
	酒店	熔岩餐廳	~

如欲提升乘搭商務客位往返之服務，請與本公司查詢。

ALL-IN-ONE：一個團費已包括機場稅、機場建設費、燃油附加費及免收全程服務費(導遊、司機、領隊)，讓您的旅程更有預算。

備註

1. 以上行程之先後次序，均以航空公司及當地接待單位作最後決定為準。
2. 以上行程之任何景點，如遇節日、假期或特殊情況下關閉或休息，將另作安排。
3. 另如遇展覽會或特殊情況下，將改住宿鄰近城市之酒店代替。
4. 領隊可按實際情況安排觀光停留時間。
5. 單張或行程書內酒店及餐廳星級，均以單張或行程書印刷日期當時其官方網頁資料說明為準。
6. 如未能安排行程表上之餐食，將會安排類同或同等價值之餐食；本社保留調整權利，最終以茶會資料或當地安排為準。
7. 自費活動會受人數不足、客觀因素或不可抗力事件影響而導致取消，敬請留意。
8. 行程中所有圖片只供參考，請以當地實際情況為準。
9. 報名前必須先參閱捷旅旅遊指定旅行團網上最新版本之重要責任及細則。旅行團之出發日期、團費及其他相關費用，如稅項、燃油附加費等，詳情請參閱 www.jetour com.hk

捷旅旅遊有限公司
Jetour Travel Ltd.

牌照號碼：353020

捷旅集團成員
Member of Jetour Holding Ltd.

Tel 3180 9966

9869 5611

www.jetour.com.hk

jetourtravelhk

@JetourTravelhk

JetourTravelhk