Jetour 捷旅

8 天

團號・TCCG

九寨秋色・峨眉樂山大佛

九寨溝、峨眉山、樂山、都江堰、三星堆

悉心安排

愜意住宿

佳餚滋味

- 安排 20 座獨立景區環保專車遊覽《世界自然遺產》九寨溝，無須與其他遊客共用一車，令遊覽時間更充裕，更輕鬆
- 特別安排乘來回纜車及獨立環保車到訪峨嵋山上最高佛教寺院的金頂，感受宏偉壯觀的雲海、佛光美景
- 特別安排乘船遊覽樂山大佛，目睹大佛與山體渾然一體形成睡佛狀，氣勢磅礴
- 乘搭九寨高鐵往返成都，省時快捷。行李由專車運送，解決動車行李搬運問題
- 特別安排 2+1 VIP 豪華旅遊車，寬敞舒適；純玩團，全程不設商店購物點

- 連續兩晚入住九寨溝位置超卓的 5 星級品牌酒店 Hilton Jiuzhaigou Resort 九寨綠發希爾頓度假酒店 或同級
- 連續兩晚入住峨眉山 5 星級品牌酒店 Le Meridien Emei Mountain Resort 峨眉山恒邦艾美度假酒店(湖景房)或同級，每間湖景房設計匠心獨運，推窗即覽湖山美景
- 連續兩晚入住 成都全新 5 星級品牌酒店托尼洛・蘭博基尼中心酒店 或同級(2026 年開幕)，將東方文化底蘊與現代意式美學巧妙融合，為每一位賓客打造獨一無二的尊奢體驗

- 成都安排品嘗米芝蓮指南食府「五岳宮」享用晚餐，米芝蓮推薦的古風私宴，藏著成都最雅致的煙火
- 於峨眉山 Le Meridien Emei Mountain Resort 享用峨眉風味餐，盡飽口福
- 於九寨溝品嘗「啟雅尚藏式風味」，體驗非物質文化遺產藏餐，感受高原飲食文化與民族風情
- 於三星堆當地著名的「雁溪園餐廳」享用午餐

* 圖片只供參考

ALL in ONE

CATHAY　AIR CHINA 中國國際航空公司　HONGKONG AIRLINES 香港航空

SP-CHA26-021-0911

峨眉山風景區(世界文化自然雙遺產)

峨眉山最高峰萬佛頂海拔 3,099 米。有「峨眉天下秀」之美譽。它是中國四大佛教名山之一，有寺廟約 26 座，重要的有八大寺廟，佛事頻繁

九寨溝風景區(世界自然遺產)

是白水溝上游白河支溝，因有九個藏族村寨而得名，由三條溝(則查窪溝、日則溝及樹正溝) 組成，於 1992 年被聯合國教科文組織列入《世界自然遺產》

行程亮點

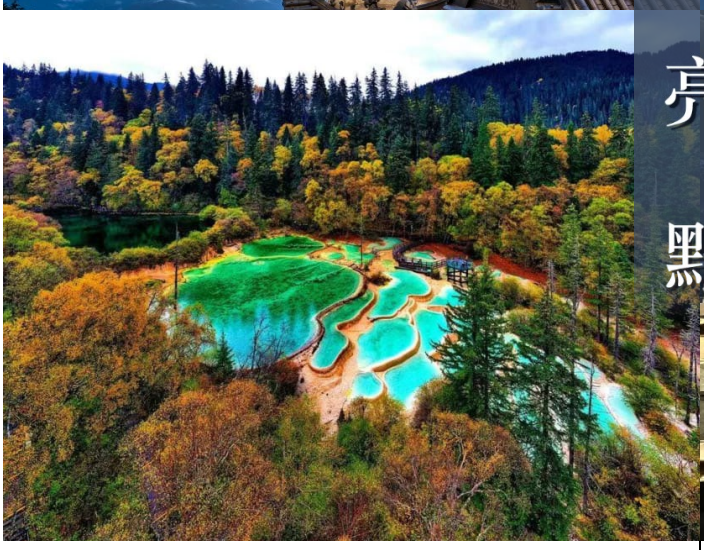

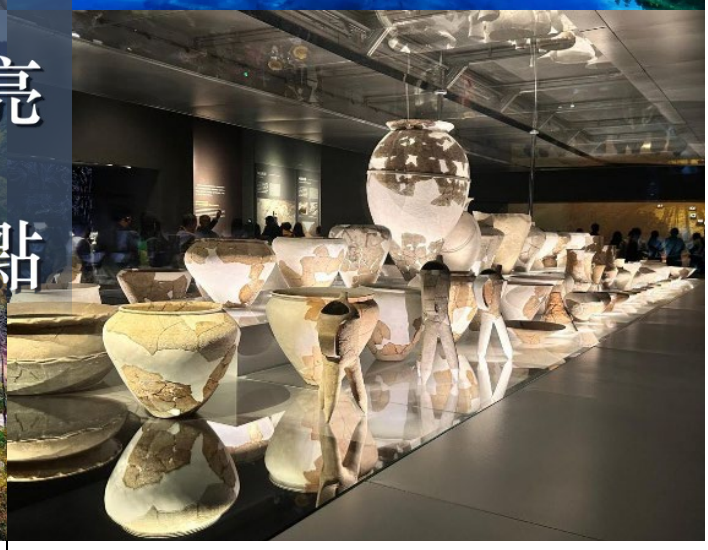

黃龍景區(世界自然遺產)

位於岷山主峰雪寶頂下(含上下索道及電瓶車)，再加上灘流、古寺、民俗稱為「七絕」，以罕見的岩溶地貌蜚聲中外，被譽為「人間瑤池」

三星堆博物館新館

集合三星堆原生態形象，三個體量單元朝向遺址區方向，形成博物館與遺址區之間的空間對話；借助高技術，全展示了三星堆考古發掘及最新研究成果

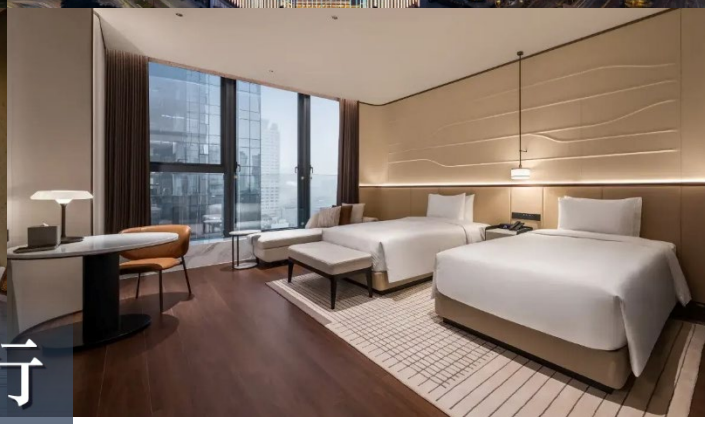

行程亮點

九寨綠發希爾頓度假酒店

酒店設計融合現代與藏族特色，背靠山林，
環境寧靜。每一間客房色彩明亮清新，
巨大的飄窗帶來震撼心靈的森林與山地景觀

成都托尼洛．蘭博基尼中心酒店(2026 年新幕)

酒店坐落於天府廣場南側核心地段，
集意式時尚、藝術策展與高端社交於一體，
打造鬧中取靜的雲端奢華旅居體驗

品嘗非物質文化遺產

鐘鴨子老店、祥儂國雞宴、啟雅尚藏式風味等，
傳承百年手藝，盡顯川西與藏族飲食文化精髓

米芝蓮指南食府「五岳宮」

主打融合菜系，以創新川菜為核心，同時結合
官府菜、粵菜、西餐創意等元素，菜品注重
吉祥寓意和儀式感

第 1 天

香港 成都 峨眉山

是日集合於香港國際機場，由專業領隊陪同下，乘搭豪華客機直飛成都，抵步後乘車前往峨眉山入住酒店。

峨眉山風景區《世界文化自然雙遺產》。

	早餐	午餐	晚餐
	~	~	中式料理(包廂)

Le Meridien Emei Mountain Resort 峨眉山恆邦艾美度假酒店(5 星級) 或同級・峨眉山

第 2 天

峨眉山 ~ 金頂(來回纜車+獨立環保車)、華藏寺、四面十方金佛) ~ 報國寺、伏虎寺(含接駁車)

峨眉山金頂 是峨眉游山的終點，名勝雲集。華藏寺高聳於岩頂，建於唐朝，屋頂為錫瓦所蓋，元代時又被稱為「銀頂」。在金頂可觀看峨眉四大奇觀: 日出、雲海、佛光、聖燈。金頂與千佛頂、萬佛頂相鄰，萬佛頂上亦有建築。

報國寺 建於明萬曆年間，寺內正殿原供奉著佛、道、儒三教的代表，故為「三教會宗」後清康熙帝改為報國寺。

	早餐	午餐	晚餐
	酒店	景區餐廳(包廂)	酒店(包廂)

Le Meridien Emei Mountain Resort 峨眉山恆邦艾美度假酒店(5 星級) 或同級・峨眉山

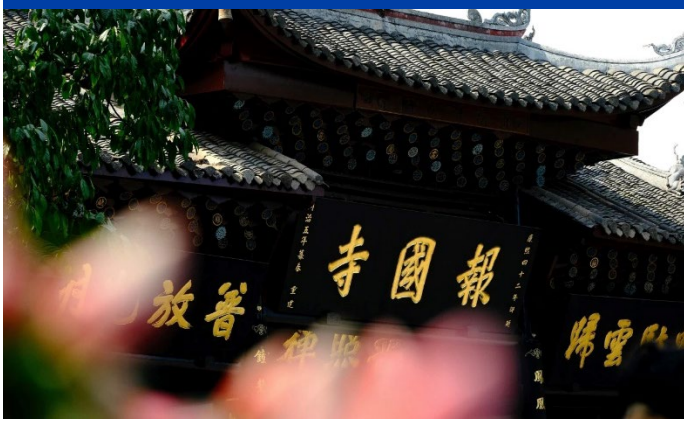

第 3 天

峨眉山 ~ 樂山大佛（乘遊船） 都江堰 寶瓶口、安蘭索橋、飛沙堰(含電瓶車) ~ 仰天窩廣場 ~ 熊貓巨像 ~ 藍眼淚

樂山大佛 位於樂山市區凌雲寺之側，背靠凌雲山，與樂山城區隔江相望。整個大佛比例勻稱，面相端莊，姿態雍容，氣魄雄偉（乘遊船 VIP 通道）。

都江堰 作為四川青城山風景名勝區的重要組成部分，也是有名的中國古代水利工程智慧的結晶。

南橋夜景(藍眼淚) 當夜幕降臨，白天樸實的南橋驟然變得金碧輝煌，燈光把河流染成藍色，營造出虛實難辨的夢幻奇景。

	早餐	午餐	晚餐
	酒店	鐘鴨子老店(包廂) (非物質文化遺產)	祥儂國雞宴(包廂) (非物質文化遺產)

Steigenberger Hotel 融創施柏閣酒店（5 星級）或同級・都江堰

第 4 天

都江堰 ~ 熊貓樂園(含電瓶車) 成都 松潘/黃龍九寨（高鐵二等位）(大行李專車單獨運送) 九寨溝

熊貓樂園 被列入 UNESCO 世界自然遺產，而熊貓也被中國列入國寶保護。擁有珍貴又豐富的熊貓資料，是認識大熊貓的極佳地方，可一睹「國寶」大熊貓的風采。

九寨溝高鐵 川青鐵路成黃段的鎮江關站投入運營，川西北高原從此結束了不通鐵路的歷史。遊客們從成都東站出發，坐到松潘/黃龍站只需要兩個小時。

	早餐	午餐	晚餐
	酒店	青城風味(包廂)	酒店自助餐

Hilton Jiuzhaigou Resort 九寨綠發希爾頓度假酒店(5 星級) 或同級・九寨溝

KEYS 圖標註解 航機 專車 外觀拍攝 入內參觀 自由購物 自費活動

第 5 天

九寨溝風景區(獨立環保車*) ~ 則查溝、日則溝、樹正溝

九寨溝 是白水溝上游白河支溝，因有九個藏族村寨而得名，由三條溝(則查窪溝、日則溝及樹正溝) 組成，於 1992 年被聯合國教科文組織列入《世界自然遺產》。

則查溝 長近 18 公里，是九寨溝內海拔最高的一條風景線，集中在溝的盡頭，主要景點包括季節海、五彩池、長海等。

日則溝 是九寨溝風景區中的精華部分，風景線在諾日朗和原始森林之間，全長約 18 公里，景點密集有鏡海、珍珠灘瀑布、珍珠灘、五花海、熊猫海、箭竹海、天鵝海、草海等，各個景點都給人強烈的美感，令人激動不已。

樹正溝 是九寨溝風景秀麗的大門，全長 13.8 公里，共有湖泊 40 餘個，被譽為九寨溝的縮影。

* 如因景區限流或政策調整未能安排獨立環保車遊覽，將改用景區環保車，退回每位 HK$260，敬請留意

	早餐	午餐	晚餐
	酒店	景區桌餐(包廂)	啟雅尚藏式迎賓宴(包廂)

Hilton Jiuzhaigou Resort 九寨綠發希爾頓度假酒店(5 星級) 或同級・九寨溝

第 6 天

九寨溝 ~ 黃龍景區 (含上下索道及電瓶車)
松潘/黃龍九寨 成都(高鐵二等位)
(大行李專車單獨運送)

黃龍景區 位於岷山主峰雪寶頂下(平均海拔約 3100 米)，以彩池、雪山、峽谷、森林「四絕」著稱於世，再加上灘流、古寺、民俗稱為「七絕」，亦是中國唯一保護完好的地表鈣華景觀為主景，以罕見的岩溶地貌蜚聲中外，被譽為「人間瑤池」，與九寨溝景區於 1992 年一同被聯合國教科文組織列入《世界自然遺產》。

	早餐	午餐	晚餐
	酒店	景區餐廳(包廂)	羅家小院私房菜(包廂)

Tonino Lamborghini Hotel 成都托尼洛・蘭博基尼中心酒店(5 星級) 或同級・成都

KEYS 圖標註解 航機 專車 外觀拍攝 入內參觀 自由購物 自費活動

第 7 天

成都 ~ 三星堆博物館新館 (含專業講解)*~
武侯祠 ~ 錦里古街 ~ 雙子塔夜景

三星堆博物館新館* 集合三星堆原生態形象，三個體量單元朝向遺址區方向，形成博物館與遺址區之間的空間對話；內容展陳透過 1500 餘套最具代表性的文物呈現，借助高技術，全展示了三星堆考古發掘及最新研究成果。

武侯祠 是一座紀念劉備、諸葛亮、關羽、張飛等蜀漢英雄的君臣合祀祠廟，也是全世界影響最大的三國遺跡博物館。2008 年被評為國家一級博物館。

錦里古街 傳說是西蜀歷史上最古老的街道之一，早在秦漢、三國時期便聞名全國。錦里毗鄰武侯祠，已經被開發成一條民俗商業步行街，混合三國文化以及川西文化。

* 三星堆限流未購票成功，則改為：四川省博物館 (周一閉館)

	早餐	午餐	晚餐
	酒店	雁溪園餐廳 (包廂)	五岳宮私房菜(包廂) 米芝蓮指南食府

Tonino Lamborghini Hotel 成都托尼洛・蘭博基尼中心酒店(5 星級) 或同級・成都

第 8 天

成都 香港

早餐後，指定時間集合乘專車前往機場乘豪華客機飛返香港。

	早餐	午餐	晚餐
	酒店	~	~

如欲提升乘搭商務客位往返之服務，請與本公司查詢。

ALL-IN-ONE：一個團費已包括機場稅、機場建設費、燃油附加費及免收全程服務費(導遊、司機、領隊)，讓您的旅程更有預算。

備註

1. 如因景區限流或政策調整未能安排獨立環保車遊覽九寨溝風景區，將改用景區環保車，每位客人退回港幣260元；客人均不能藉此要求退團或要求任何賠償，敬請注意及理解。
2. 秋季景色會受天氣影響而有不同的顏色變化，客人不可因此要求賠償或退團，敬請留意。
3. 以上行程之先後次序，均以航空公司及當地接待單位作最後決定為準。
4. 以上行程之任何景點，如遇節日、假期或特殊情況下關閉或休息，將另作安排。
5. 領隊可按實際情況安排觀光停留時間。
6. 單張或行程書內酒店及餐廳星級，均以單張或行程書印刷日期當時其官方網頁資料說明為準。
7. 如未能安排行程表上之餐食，將會安排類同或同等價值之餐食；本社保留調整權利，最終以茶會資料或當地安排為準。
8. 自費活動會受人數不足、客觀因素或不可抗力事件影響而導致取消，敬請留意。
9. 行程中所有圖片只供參考，請以當地實際情況為準。
10. 報名前必須先參閱捷旅旅遊指定旅行團網上最新版本之重要責任及細則。旅行團之出發日期、團費及其他相關費用，如稅項、燃油附加費等，詳情請參閱 www.jetour com.hk
11. 長者門票優惠：60歲或以上每位減$300，只適用於持有效港澳居民來往內地通行證(回鄉證)人士。

捷旅旅遊有限公司
Jetour Travel Ltd.

牌照號碼:353020

Member of Jetour Holding Ltd.
捷旅集團成員

Tel 3180 9966
9132 3730

www.Jetour.com.hk
Jetourtravelhk
@JetourTravelhk
Jetourtravelhk
Jetour 捷旅旅遊