Jetour 捷旅

11天

團號・ANTA

# 新西蘭鐵道遊、冰川旅、觀鯨樂

觀光鐵道　冰川　湖泊　美酒　吃喝玩樂全方位













- 選乘著名的新西蘭風景鐵道，精選兩大火車路段: 北方探索號觀光列車、南阿爾卑斯山觀景列車，以另類方式體驗新西蘭美景，讓您一次縱覽北島和南島的壯麗景色
- 乘坐島際遊船 Interislander 橫越南北島庫克海峽，馬爾堡峽灣美景盡現眼前
- 安排乘坐直升機以最佳觀賞角度欣賞西海岸國家公園內兩大冰川，並有機會踏足萬年冰晶
- 前往著名的觀鯨勝地凱庫拉，是全世界最容易看到巨大抹香鯨的地方。安排乘坐雙體船觀鯨，樂趣無比
- 威靈頓安排入住 James Cook Grand Chancellor Hotel 或同級
- 特別提升入住西海岸 5 星級 Legacy Te Waonui Hotel Franz Josef，充裕時間體驗大自然之美，並於酒店享用晚餐
- 皇后鎮安排連續兩晚入住 Novotel Lakeside Queenstown 或同級，方便舒適
- 於新西蘭屢獲殊榮之 (St Clair Vineyard Kitchen) 享用壯闊的葡萄園景觀別緻午餐
- 皇后鎮於被選為全球十大最佳景觀餐廳(Stratosfare)品嚐自助餐，鳥瞰鄰近湖泊及延綿山脈景色
- 格雷矛斯 Monteith's Brewing Company 蒙緹絲啤酒廠內享用西式午餐，並搭配新鮮啤酒或果汁
- 奧克蘭安排龍蝦鮑片餐(8 菜 1 湯)

**出發日期：2027 年 1 月 31 日**

* 所有圖片只供參考

AIO ALL in ONE

AIR NEW ZEALAND

SP-ANL26-018-1026




**紅樹林螢火蟲之旅**

一個美得令人窒息的 70 公尺生態洞穴，
裡面棲息著成千上萬隻真正的螢火蟲。

**北方探索號觀光列車**

特別安排由首都威靈頓往湯加里羅國家公園，
欣賞中土世界的風景奇觀，飛越高聳的高架橋，
穿越火山高原

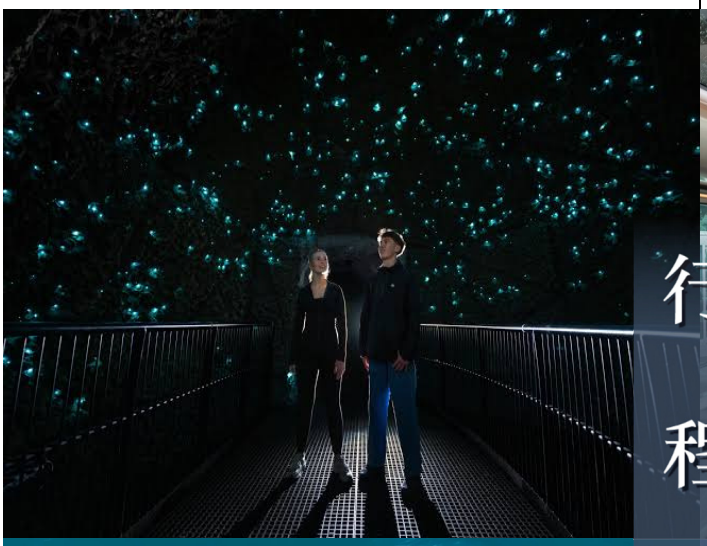



## 行程亮點





**凱庫拉觀鯨**

凱庫拉賞鯨是新西蘭的一個非常熱門觀光活動，
尤其以觀賞巨型抹香鯨而聞名，賞鯨成功率很高，
通常有 95%的機會看到

**直升機觀賞雙冰川**

最佳觀賞角度高望飛越法蘭茲約瑟夫和福斯冰川，
然後沿著冰川向上到達冰川上游。在其中一個冰川
頂端的冰面著陸，零距離觀看古老冰川為大雕刻傑作






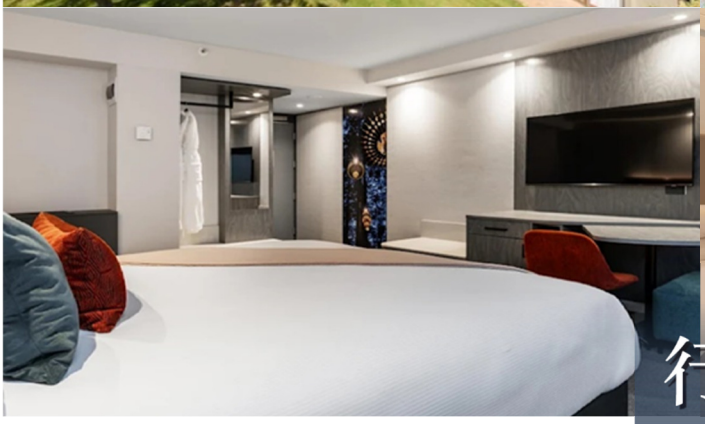

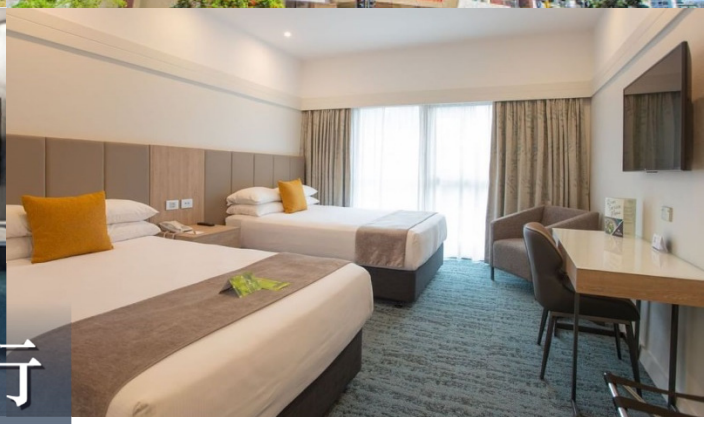

# 行程亮點

**Millennium 酒店或同級**

羅托魯亞是一個生態友善的目的地，
從那裡您可以了解酒店豐富的歷史，
探索溫泉池或自然保護區

**山頂 Stratosfare 餐廳**

皇后鎮乘登山纜車登上博士峰，從高角度鳥瞰
鄰近湖泊及延綿山脈美麗景致，
並於山頂品嚐自助晚餐

**James Cook Grand Chancellor 酒店或同級**

酒店以提供優質住宿和難忘體驗而自豪。我們提供
多種房型，滿足各類旅客的需求享受輕鬆假期

**格雷矛斯(蒙緹絲啤酒廠)**

蒙緹絲啤酒廠位於西海岸的格雷茅斯，
是紐西蘭精釀啤酒的發源地，
並榮獲 Qualmark Gold 優質金牌遊客體驗認證









## 第 1 天

**香港 ✈皇后鎮(經奧克蘭轉機)**
**Hong Kong ✈ Queenstown via Auckland (New Zealand)**

是晚集合於香港國際機場，由專業領隊陪同下，乘搭新西蘭航空公司客機飛經新西蘭北島第一大城市奧克蘭轉飛皇后鎮。

## 第 2 天

**奧克蘭 ✈ 皇后鎮 ~ 博士峰登山纜車**
**Auckland ~ Queenstown ~ Bob Peak(Skyline cable car)**

**皇后鎮** 曾為淘金熱者的駐紮地，現在搖身一變，已成為南半球四季皆宜的頂級高山渡假勝地，風光迷人的景緻。

**博士峰登山纜車** 登上海拔 790 公尺的博士峰，沿途欣賞皇后鎮美景，享用新西蘭 Kiwi 式自助餐，餐膳最大的特色是以新西蘭當地食材特色呈現出紐式風格。餐後別忘了到樓上的觀景台欣賞山坡下皇后鎮的醉人美景。

| 早餐 | 午餐 | 晚餐 |
|---|---|---|
| | 自理 | Stratosfare 自助餐 |

**Novotel Lakeside Queenstown 酒店或同級・皇后鎮**



## 第 3 天

**皇后鎮(自由活動)**
**Queenstown (Free at Leisure)**

**皇后鎮(自由活動)** 是日自由活動，既可遊閒這美麗小鎮，或可自費遊覽有「世界第八大自然奇景」之稱的米爾福德峽灣。亦可自費暢玩極速噴射快艇，在河谷高速進行 360 度大迴旋。

| 早餐 | 午餐 | 晚餐 |
|---|---|---|
| 酒店 | 自理 | 自理 |

**Novotel Lakeside Queenstown 酒店或同級・皇后鎮**



## 第 4 天

**皇后鎮 ~📷箭城 ~📷笨豬跳觀景台 ~ 法蘭茲・約瑟夫冰川**
**Queenstown ~ Arrow town~ Bungy Jump Lookout ~ Franz Josef Glacier**

**箭城** 19 世紀初期尋金者聚居之地，洋溢著維多利亞風情的古典小鎮，鎮上仍保有淘金熱時期的建築和商店。

**法蘭茲・約瑟夫冰川** 位於紐西蘭南島西部地區。連同在冰川以南 20 公里的福克斯冰川，兩個冰川從南阿爾卑斯山脈開始，直到海拔 240 米高的地方融化，潤澤當地的溫帶雨林。另一個特色是由於它非常接近海洋，所以冰川所在地的氣溫亦比地球上其他冰川更溫暖。

| 早餐 | 午餐 | 晚餐 |
|---|---|---|
| 酒店 | 當地餐廳 | 酒店 |

**5*Legacy Te Waonui Hotel 或同級・法蘭茲・約瑟夫冰川**

## 第 5 天

**法蘭茲・約瑟夫冰川 ~ 直升機觀賞雙冰川 ~ 🚌霍奇蒂卡 ~ 格雷矛斯 (蒙緹絲啤酒廠) ~ 🚌亞瑟通道 ~ 南阿爾卑斯山高山觀景火車 ~基督城**
**Franz Josef Glacier ~ Twin Glaciers Heli & Snow Landing ~ Hokitika ~ Greymouth (Monteith's Brewery Company) ~ Arthur's Pass ~ TranzAlpine Train ~ Christchurch**

**直升機觀賞雙冰川** 預先訂好遊覽節目，以最佳觀賞角度，乘坐直升機欣賞西海岸國家公園內兩大冰川(福斯冰川及法蘭茲・約瑟夫冰川)，踏足萬年冰河，讓你目睹冰河和雨林共存的奇景，是世上絕無僅有的景觀，感受一個難以忘懷的冰川之旅。

註：如因天氣欠佳取消，將退回成人 NZ400，小童 NZ290

**KEYS 圖標註解** ✈ 航機 🚌 專車 📷 外觀拍攝 入內參觀 自由購物 自費活動

**南阿爾卑斯山觀景列車** 是南島的脊梁，橫跨整個南島西部，氣勢磅礴。乘搭觀景火車，約兩小時的路線，從基督城至亞瑟通道，可以欣賞到這條雄偉山脈最美的風光。車廂內設有大面積觀景窗，乘客可以盡情欣賞沿途的壯闊山川美景。部分路段更會行經 360 度迴圈拱橋等獨特建築，帶來別開生面的觀光體驗。

**格雷矛斯(蒙緹絲啤酒廠)** 歷史悠久的小鎮格雷矛斯，當地的啤酒釀造業可謂新西蘭傳奇，當中「蒙緹絲啤酒廠」自 1868 年起由單一家族經營的小酒廠至今已是新西蘭國內外知名的啤酒品牌，多樣的風味啤酒和季節性推出的口味是酒廠最大的特色。

**霍奇蒂卡** 淘金熱時期的繁榮海濱小鎮，有新西蘭手工藝術中心的美稱，當地玉石加工製造工房，有玻璃藝術品、貝殼和骨器藝品店，小飾品令人喜悅。

**基督城** 市內充滿文藝氣息的生活氛圍，還是周邊絕美的大自然風光，基督城都是一個散發無窮魅力。

| 早餐 | 午餐 | 晚餐 |
|---|---|---|
| 酒店 | 蒙緹絲啤酒廠 | 泰式晚餐 |

**Crown Plaza Hotel 或同級・基督城**



## 第 6 天

**基督城 ~ 凱庫拉(乘豪華雙體船觀鯨、賞豚)**
**Christchurch ~ Kaikoura (Whale Watching) ~**

**凱庫拉觀鯨** 凱庫拉是全球唯一可以全年觀鯨的著名勝地，亦是全世界最容易看到巨大抹香鯨(Sperm Whale)的地方，牠們是所有鯨類中潛得最深及最持久的，因此有動物王國中的「潛水冠軍」的美譽。所以我們並不會看到牠們全身，通常都只能看到牠們的背部及尾部。雄性抹香鯨(平均 14.5m) 比雌性長 (平均 10.6m)。船長會用特製的測音機去探測抹香鯨的聲納，抹香鯨的聲音是全動物界最響亮的，他們的叫聲像鐘的滴答聲，聲音愈大代表我們與鯨魚的距離愈近，每 45 分鐘就會上水面呼吸 10 分鐘，我們就要把握這 10 分鐘的機會去尋找牠們，旅程中還有機會看見海獅、海豚及海鷗，大開眼界。

| 早餐 | 午餐 | 晚餐 |
|---|---|---|
| 酒店 | 當地餐廳 | 當地餐廳 |

**Sudima Kaikoura Hotel 或同級・凱庫拉**



## 第 7 天

**凱庫拉 ~ 海豹觀景台 ~ 布倫亨(酒莊品酒、聖克萊爾酒莊廚房)**
**Kaikoura ~ Seals Lookout ~ Blenheim ( Allan Scott Wines and Estate Wine Tasting, Saint Clair Vineyard Kitchen) ~**

**布倫亨酒莊品酒** 布倫亨所在的馬爾堡地區日照時數為全紐西蘭最長，由於氣候條件極佳，是紐西蘭葡萄酒的主要產區，這個地區產出的白蘇維濃白酒果香濃郁、口感細緻高雅，相當受到歡迎。

**聖克萊爾酒莊廚房** 新西蘭葡萄酒園聲譽不斷提升之酒莊，其出品近幾年屢獲殊榮，並取得了卓越的品質記錄。葡萄園廚房主廚 David Haase 於 2019 年加入聖克萊爾家族，提供最好的時令農產品和美味佳餚，在壯闊的葡萄園景觀享受別致的美食體驗。

| 早餐 | 午餐 | 晚餐 |
|---|---|---|
| 酒店 | 聖克萊爾酒莊 | 酒店 |

**Scenic Hotel Marlborough 或同級・布倫亨**
**(如布倫亨酒店客滿將入住鄰近城鎮)**

## 第 8 天

**布倫亨 ~ 皮克頓 ~島際遊船 ~ 威靈頓~(國會大廈、登山纜車)**
**Blenheim ~ Picton ~Interislander ~Wellington (Beehive Parliament House, Cable Car)**

**皮克頓** 風景如畫的海邊小鎮皮克頓是南島與紐西蘭大陸之間渡輪服務的基地。該鎮也是前往馬爾堡峽灣的海上、森林和島上景點的必經之地。

**島際遊船** 往來威靈頓與皮克頓之船程是世界知名的海上觀光行程。約 3 個小時的航程會開進壯闊的馬爾堡峽灣與夏洛特女王峽灣。

| 早餐 | 午餐 | 晚餐 |
|---|---|---|
| 酒店 | 中式午餐 | Dockside 或 Shed5 餐廳 |

**James Cook Grand Chancellor Hotel 或同級・威靈頓**

**KEYS 圖標註解** 航機 專車 外觀拍攝 入內參觀 自由購物 自費活動



## 第 9 天

**威靈頓 ~北方探索號觀光列車 ~ 湯加里羅國家公園 ~ 陶波湖 ~ 羅托魯亞 ~ 鹿製品工廠**
**Wellington ~ Northern Explorer Train ~ National Park ~ Lake Taupo ~ Rotorua**

**北方探索號觀光列車** 列車從首都威靈頓出發，穿過廣闊的農田，沿著河谷和崎嶇的海岸線，行駛於高架橋上，向北到達湯加里羅國家公園(車程約 5 小時)，提供餐膳。火車其窗子較大，讓窗外景色一覽無遺。更設有開放觀景車廂，為喜愛拍照的您而設。

**陶波湖** 是大約兩千年前一次大型火山爆發的產物，你可在此放鬆身心，享受大自然的靜謐。

| 早餐 | 午餐 | 晚餐 |
|---|---|---|
| 酒店 | 火車餐盒 | 酒店 |

**Rydges Hotel Rotorua Hotel 或同級・羅托魯亞**

## 第 10 天

**羅托魯亞 ~ 紅樹林螢火蟲之旅~ 奧克蘭**
**Rotorua ~Redwoods Treewalk Gloworms Tour ~ Auckland**

**紅樹林螢火蟲之旅** 一個美得令人窒息的 70 公尺生態洞穴，裡面棲息著成千上萬隻真正的螢火蟲，近距離觀賞它們。

| 早餐 | 午餐 | 晚餐 |
|---|---|---|
| 酒店 | 當地餐廳 | 龍蝦鮑片餐 |

**Sudima Hotel Airport 或同級・奧克蘭**

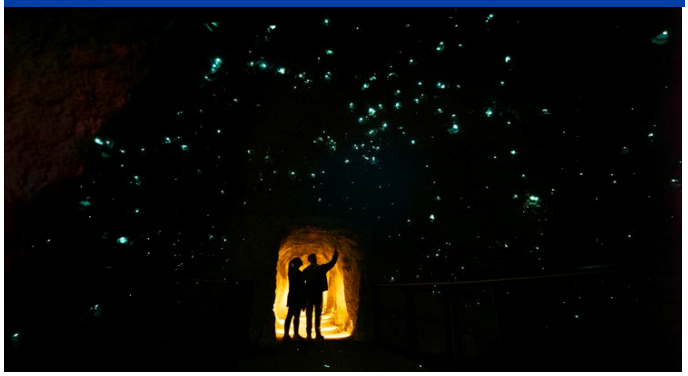

## 第 11 天

**奧克蘭(新西蘭) 香港**
**Auckland(New Zealand) Hong Kong**

早餐後，前往機場乘搭新西蘭航空公司客機飛往返香港。

| 早餐 | 午餐 | 晚餐 |
|---|---|---|
| 酒店餐盒 | ~ | ~ |

如欲提升乘搭商務客位往返之服務，請與本公司查詢。

ALL-IN-ONE：一個團費已包括機場稅、機場建設費、燃油附加費及免收全程服務費(導遊、司機、領隊)，讓您的旅程更有預算。

備註

1. 以上行程之先後次序，均以航空公司及當地接待單位作最後決定為準。
2. 以上行程之任何景點，如遇節日、假期或特殊情況下關閉或休息，將另作安排。
3. 另如遇展覽會或特殊情況下，將改住宿鄰近城市之酒店代替。
4. 領隊可按實際情況安排觀光停留時間。
5. 單張或行程書內酒店及餐廳星級，均以單張或行程書印刷日期當時其官方網頁資料說明為準。
6. 如未能安排行程表上之餐食，將會安排類同或同等價值之餐食；本社保留調整權利，最終以茶會資料或當地安排為準。
7. 自費活動會受人數不足、客觀因素或不可抗力事件影響而導致取消，敬請留意。
8. 行程中所有圖片只供參考，請以當地實際情況為準。
9. 報名前必須先參閱捷旅旅遊指定旅行團網上最新版本之重要責任及細則。旅行團之出發日期、團費及其他相關費用，如稅項、燃油附加費等，詳情請參閱 www.jetour com.hk


捷旅旅遊有限公司
Jetour Travel Ltd.
牌照號碼:353020
Member of Jetour Holding Ltd.
捷旅集團成員
Tel 3180 9966
9132 3730

www.Jetour.com.hk
Jetourtravelhk
@JetourTravelhk
Jetourtravelhk
Jetour 捷旅旅遊