Jetour 捷旅

8 天

團號・ATCM

塔斯曼尼亞

飛越酒杯灣秘境・追蹤夢幻紅南極光

獵尋珍稀松露・細味鮮活海洋珍饈







- **乘坐直升機俯瞰酒杯灣、菲欣納半島東海岸絕美海灣風光**
- **Goat Bluff Lookout 觀星追光，欣賞璀璨銀河，並有機會一睹夢幻紅南極光**
- 參觀澳洲**首間著名松露農場**，跟隨專業獵犬進入樹林尋找松露
- 參觀歷經數百萬年形成的天然石灰岩洞穴，欣賞壯觀鐘乳石及地下溪流奇
- 登上威靈頓山，飽覽荷伯特市區、德文特河及周邊壯麗自然景觀，盡享塔斯曼尼亞南部迷人全景
- 連住 3 晚朗賽斯頓 Country Club Tasmania Launceston/ Grand Chancellor Launceston 酒店或同級
- 連住提升 3 晚荷伯特 5 星 MACq01 / Henry Jones Art 酒店或同級・**MACq 01 澳洲首間以「故事」為主題的精品酒店，每房均以一位真實塔斯曼尼亞人物為靈感，透過獨特設計與藝術元素，帶領住客探索塔州豐富的歷史與文化傳承**
- **Devil's Corner Vineyard 壯麗葡萄園酒莊，進入殖民風格的石造地窖**，感受歷史氛圍並享用當地食材烹製精緻午餐
- 於 ORANI 日落餐廳享用精緻晚餐，在迷人海灣夕照下細味塔州時令美食
- 乘坐海鮮遊船，品嚐鮑魚、海膽、岩龍蝦、生蠔等 6 款即捕即食海鮮，體驗最鮮美的塔州海上饗宴

* 所有圖片只供參考

AIO ALL in ONE

澳洲旅遊專家

QANTAS

SP- ANL26-017-1021



直升機暢遊酒杯灣

俯瞰世界級美景酒杯灣（Wineglass Bay），盡覽菲欣納半島壯麗海岸線、純白沙灘與碧藍海灣，體驗塔斯馬尼亞最奢華迷人的空中觀光之旅

特羅溫納野生動物保護區

與袋獾、袋熊近距離接觸：園區內提供互動導覽，遊客可以觀看極具震撼力的「袋獾餵食秀」，並能近距離觀察呆萌的袋熊





行程亮點





莫爾溪鐘乳石洞

澳洲著名的石灰岩洞穴群之一，歷經數百萬年自然演化，形成壯觀的鐘乳石、石筍及地下溪流，展現大自然鬼斧神工的奇妙景觀。

山羊崖觀景台追蹤紅南極光體驗

是著名的「澳洲 10 大追光熱點」之一。該地勢高且光污染極低，擁有傲視南極圈的絕佳視野，是觀賞與拍攝南極光及璀璨銀河的夢幻聖地



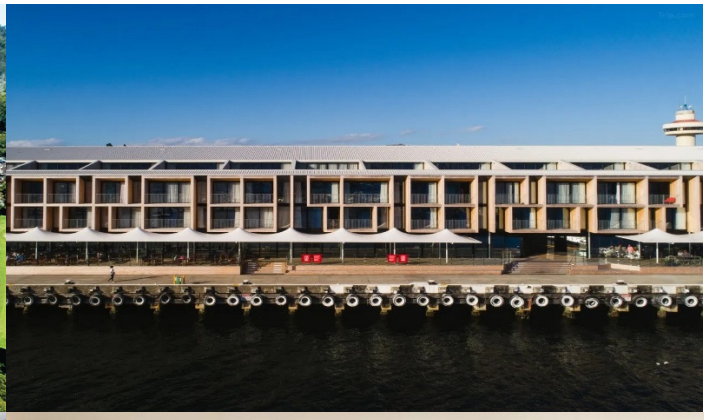

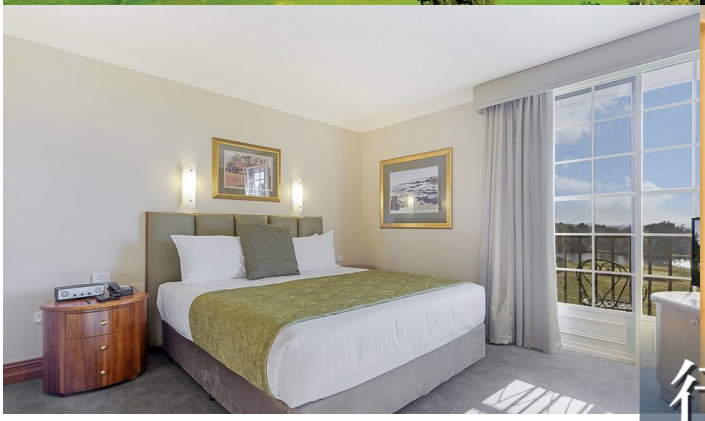

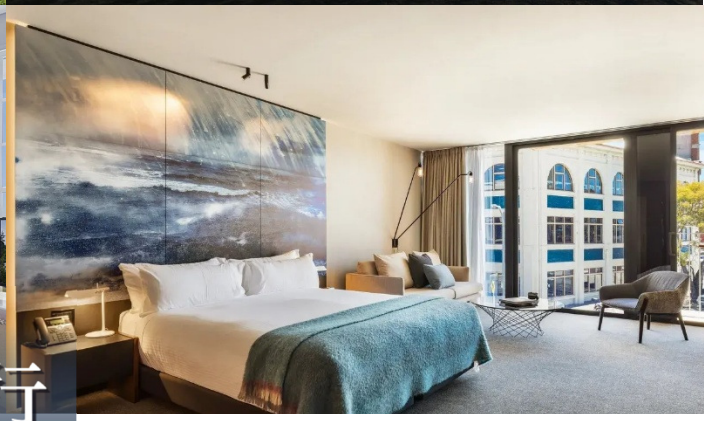

行程亮點

Country Club Tasmania Launceston 酒店或同級

湖畔度假酒店，飽覽高爾夫球場及湖光美景，享受完善度假設施與悠閒住宿體驗

MACq 01 酒店或同級

澳洲首間以「故事」為主題精品酒店，每房均以一位真實塔斯曼尼亞人物為靈感，透過獨特設計與藝術元素，帶領住客探索塔州豐富的歷史與文化傳承

奢華海鮮即捕即食之旅

專業潛水員會即場潛入海中，捕捉野生海膽、水蛇與鮑魚，並在船上互動式烹調，讓你品嚐最鮮活的海鮮

卡倫嘉農莊農場體驗

觀賞精彩的牧羊犬趕羊、活體剪羊毛表演，還能親自餵食超萌的蘇格蘭高地牛與羊群，並由主人帶領深入了解當地的罌粟花與作物農業、環境保護計劃。









第 1 天

香港 ✈ 朗賽斯頓(經墨爾本/悉尼轉機)
Hong Kong ✈ Launceston (via Melbourne or Sydney)

是晚集合於香港國際機場，由專業領隊陪同，乘搭澳洲航空公司客機，途中轉機，飛往塔斯曼尼亞第二大城市朗賽斯頓。

第 2 天

朗賽斯頓~ 卡塔賴特峽谷(單軌索道) ~朗賽斯頓
Launceston ~ Cataract Gorge Chairlift ~ Launceston

卡塔賴特峽谷 城市中的圓形自然峽谷地貌，安排乘坐當地最長的單軌索道，於數百米高空欣賞綠樹林蔭的湖光山色。

早餐	午餐	晚餐
~	~	酒店

Country Club Tasmania Launceston/ Grand Chancellor Launceston 酒店或同級・朗賽斯頓

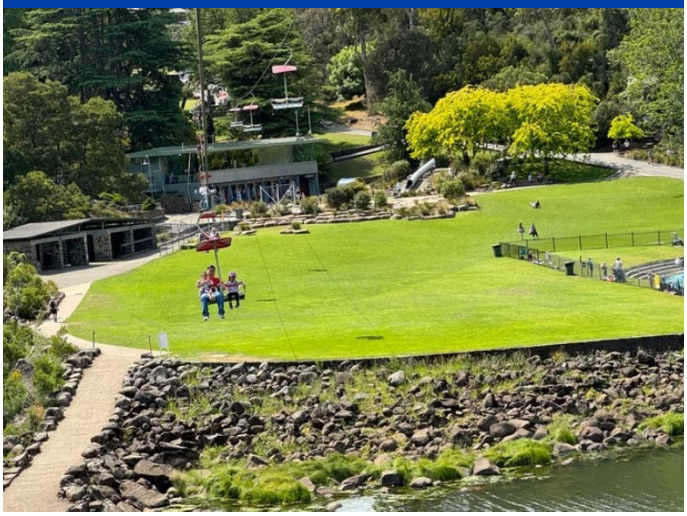

第 3 天

朗賽斯頓 ~ 特羅溫納野生動物保護區 ~ 搖籃山國家公園 ~ 莎菲爾德壁畫小鎮 ~ 朗賽斯頓
Launceston ~ Trowunna Wildlife Sanctuary ~ Cradle Mountain ~ Sheffield Town ~ Launceston

特羅溫納野生動物保護區 保護區積極參與保護性繁殖計劃，致力於保護瀕危物種的未來。保護區佔地 70 英畝，擁有豐富的自然棲息地，遊客可以在這裡漫步，觀賞自由自在的袋鼠，親自餵食水禽，並欣賞塔斯馬尼亞獨特的動物與自然風光。

莎菲爾德壁畫小鎮 有「壁畫小鎮」美譽，鎮內壁畫處處。全鎮的房屋外牆猶如畫廊船充滿著濃厚的藝術氣氛。

搖籃山國家公園 塔斯曼尼亞最負盛名的國家公園，園內因保留著無價的原始生態面貌而被聯合國教科文組織評定為世界文化遺產。

早餐	午餐	晚餐
酒店	搖籃山 山景餐廳	當地餐廳

Country Club Tasmania Launceston/ Grand Chancellor Launceston 酒店或同級・朗賽斯頓





第 4 天

朗賽斯頓 ~松露農場獵犬尋找松露體驗 ~ 莫爾溪鐘乳石洞(螢火蟲生態) ~ 夜觀企鵝歸家之旅 ~ 朗賽斯頓
Launceston~ Truffle Farm ~ Mole Creek Caves ~ ~ Penguin Tour ~ Launceston

松露農場獵犬尋找松露體驗 跟隨專業獵松露犬進入林地挖掘被譽為「黑鑽石」的松露，更可一嚐特別的松露風味糕點或其他美點。

莫爾溪鐘乳石洞 洞穴屬於活性鐘乳石洞，仍在滋養變化中，除了欣賞到鐘乳石奇觀外，更可欣賞到南半球特有的螢火蟲生態，閃爍著寶藍色光澤，彷若戶外星空般。

夜觀小企鵝 晚上由專業導遊帶領步入沙灘，靜候小企鵝從海中返岸餵飼企鵝 BB，屬難得的體驗。

早餐	午餐	晚餐
酒店	松露農場	中國餐館

Country Club Tasmania Launceston/ Grand Chancellor Launceston 酒店或同級・朗賽斯頓

KEYS 圖標註解 ✈ 航機 🚌 專車 📷 外觀拍攝 🏛 入內參觀 🛍 自由購物 💵 自費活動



第 5 天

朗賽斯頓 ~ 魔鬼角酒莊 (品嚐葡萄酒及直升機暢遊酒杯灣) ~ 荷伯特
Launceston ~ Devil’ s Corner(wine tasting & Helicopter ride (Wine glass bay) ~Hobart

魔鬼角酒莊 東海岸著名的 Devil’ s Corner 酒莊，在優美葡萄園景致中享用精緻午餐，並品嚐酒莊精選佳釀，感受塔州冷涼氣候葡萄酒的獨特魅力。

直升機暢遊酒杯灣 俯瞰世界級美景酒杯灣（Wineglass Bay），盡覽菲欣納半島壯麗海岸線、純白沙灘與碧藍海灣，體驗塔斯馬尼亞最奢華迷人的空中觀光之旅。

註 ： 每架直升機可載 3-4 人,飛行時間約 20 分鐘

	早餐	午餐	晚餐
	酒店	魔鬼角酒莊午餐	酒店

5* MACq01 / Henry Jones Art 酒店或同級・荷伯特



第 6 天

荷伯特 ~ 卡倫嘉農莊 ~菲爾德山國家公園 ~ 羅素瀑布 ~荷伯特市內觀光 ~ 山羊崖觀景台追蹤紅南極光體驗
Hobart ~ Curringa Farm ~ Mount Field National Park ~ Russels Fall ~ City Tour ~ Goat Bluff Lookout Stargazing & Aurora

卡倫嘉農莊 於擁有逾180年歷史的卡倫嘉農莊了解羊毛製品的生產過程、剪羊毛、牧羊狗趕羊等，體驗地道牧場生活。

菲爾德山國家公園 塔斯曼尼亞第一個國家公園，擁有雨林及高山花卉等多樣生態，另到訪園內著名羅素瀑布，兩旁茂密的植物與瀑布互相襯托，環境優美。

山羊崖觀景台追蹤紅南極光體驗 被譽為塔斯曼尼亞的10 大追光熱點之一。由於遠離城市光害，且面向南方高緯度海洋(傲視南極圈方向)，夜間星空極其純淨透明，是捕捉南極光與壯麗銀河。

	早餐	午餐	晚餐
	酒店	卡倫嘉農莊燒烤餐	ORANI 日落餐廳

5* MACq01 / Henry Jones Art 酒店或同級・荷伯特

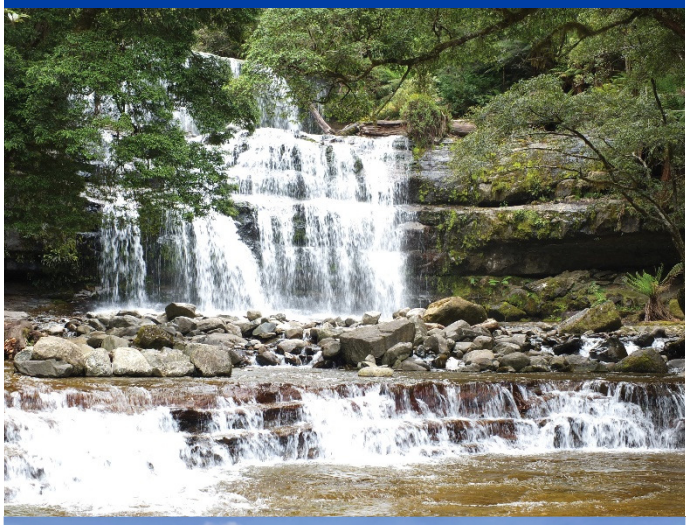



KEYS 圖標註解 航機 專車 外觀拍攝 入內參觀 自由購物 自費活動

第 7 天

荷伯特 ~ 塔斯曼尼亞海鮮遊船之旅 (約 4.5 小時的海鮮美食體驗) 鮑魚工廠 ~ 威靈頓山 ~ 荷伯特

Hobart ~ Tasmania Wildlife Seafood Adventure ~ Tas Live Abalone ~Mount Wellington~ Hobart

塔斯曼尼亞海鮮遊船之旅 乘坐豪華雙體船巡航布魯尼島秘境海域，品嚐即捕即食的鮑魚、海膽及水蛇鮮味珍饈；沿途探索原始海岸風光，並有機會邂逅海豚、海豹及鯨魚，感受塔州最純粹的海洋魅力。

鮑魚工廠 專人導覽+試食新鮮鮑魚 (活動約 30 分鐘講解塔省 2 大著名黑邊及綠邊鮑魚 (BLACKLIP & GREENLIP)

威靈頓山雅賞 登上海拔 1,271 米的威靈頓山（Mount Wellington），居高臨下飽覽荷伯特市區、德文特河及遠方山巒美景，是體驗塔斯曼尼亞自然風光的必遊景點。

	早餐	午餐	晚餐
	酒店	船上豐富海鮮盛宴	中國餐館

5*MACq01 / Henry Jones Art 酒店或同級・荷伯特



第 8 天

荷伯特 ~ 墨爾本/悉尼 香港

Hobart ~ Melbourne/Sydney Hong Kong

早餐後，乘專車前往機場乘搭澳洲航空客機飛返香港，並於同日安抵香港國際機場。

	早餐	午餐	晚餐
	酒店	~	~

如欲提升乘搭商務客位往返之服務，請與本公司查詢。

ALL-IN-ONE：一個團費已包括機場稅、機場建設費、燃油附加費及免收全程服務費(導遊、司機、領隊)，讓您的旅程更有預算。

備註

1. 以上行程之先後次序，均以航空公司及當地接待單位作最後決定為準。
2. 以上行程之任何景點，如遇節日、假期或特殊情況下關閉或休息，將另作安排。
3. 另如遇展覽會或特殊情況下，將改住宿鄰近城市之酒店代替。
4. 領隊可按實際情況安排觀光停留時間。
5. 單張或行程書內酒店及餐廳星級，均以單張或行程書印刷日期當時其官方網頁資料說明為準。
6. 如未能安排行程表上之餐食，將會安排類同或同等價值之餐食；本社保留調整權利，最終以茶會資料或當地安排為準。
7. 自費活動會受人數不足、客觀因素或不可抗力事件影響而導致取消，敬請留意。
8. 行程中所有圖片只供參考，請以當地實際情況為準。
9. 報名前必須先參閱捷旅旅遊指定旅行團網上最新版本之重要責任及細則。旅行團之出發日期、團費及其他相關費用，如稅項、燃油附加費等，詳情請參閱 www.jetour com.hk

捷旅旅遊有限公司
Jetour Travel Ltd.
牌照號碼:353020
Member of Jetour Holding Ltd.
捷旅集團成員
Tel 3180 9966
9132 3730

www.Jetour.com.hk
Jetourtravelhk
@JetourTravelhk
Jetourtravelhk
Jetour 捷旅旅遊