长江探索号
YANGZI EXPLORER

Jetour 捷旅
The Art of Travel

長 江 三 峽 YANGTZE RIVER

7 晚

CRUISE ONLY

郵 輪 船 票

環湖神農架
涪陵、忠縣、巫山、神農架、奉節、石寶寨

捷 旅 完 美 配 套 ， 讓 您 無 憂 出 行 | 預 訂 機 票 / 酒 店 / 交 通 接 送

啟航日期: 2027年4月15日 至 10月28日

11月25日前報名
享船票最高6折優惠

HK$20,198起

總噸位	首航年份	載客	船員	甲板
7,389噸	2025	148人	141人	6層

長江探索號 Yangzi Explorer

- 全球最大的、能通過升船機的遊輪
- 世界首艘按照三峽大壩升船機標準打造的遊輪，船體設計與三峽大壩升船機完美匹配，無需耗費大量換乘等候時間，即可在甲板上和客房陽臺感受“遊輪坐電梯”的震撼
- 長江上唯一的全套房遊輪，所有客房均擁有獨立江景陽臺
- 全船148人的標準載客人數，遠低於長江遊輪普遍300至650人的載客量，讓您擁有更加寬敞和舒適的活動空間
- 船員和乘客的比例接近1:1，國際奢華遊輪的黃金比例
- 在宜昌和重慶，長江探索號都將停靠位於市區的碼頭。抵達即入旅程，無須長途接駁。
- 航線涵蓋目前極少遊輪通航的西陵峽東段。

日程	停泊港口
1	**重慶 – 登船** - 自行抵達重慶火車站 / 重慶江北機場後乘專車前往碼頭 (下午16:00至晚上20:00 辦理登船手續)。船長歡迎晚會
2	**涪陵，岸上遊覽（二選一）** A線: 816地下核工程　或　B線: 白鶴梁水下博物館及當地市場 **忠縣，岸上遊覽（二選一）** A線: <烽煙三國>大型山水實景演出(貴賓席)　或　B線: 夜游忠州博物館及忠州巷子
3	**早上遊輪行經瞿塘峽。巫山，岸上遊覽（二選一）** A線: 神女天路(經典線或徒步線)　或　B線: 小三峽及小小三峽(乘小船遊覽) **下午遊輪行經巫峽。晚上通過三峽大壩升船機**（升船機檢修和禁令期間除外）
4	**宜昌** **- 遊輪行經西陵峽東段** **- 三游洞 (西陵峽口)** **- 宜昌放翁懸崖餐廳特色肥魚宴** **岸上遊覽** 三峽大壩 VIP 行程 (三峽工程博物館及截流紀念園) 及 [探索獨家贈送]日暮自由參觀：全國重點文物保護單位・黃陵廟（開放期間） **晚上通過三峽大壩升船機**（升船機檢修和禁令期間除外）
5	**神農架，岸上遊覽 (全天遊覽世界自然遺產)** 神農架（包括“三冠王”&“雙國寶” 、官門山、金絲猴科研基地、大龍潭、金猴嶺原始森林、神農谷）
6	**遊輪行經巫峽及瞿塘峽** **奉節，岸上遊覽（三選一）** A線: 白帝城　或　B線: 瞿塘峽輕徒步　或　C線：三峽之巔
7	**忠縣，岸上遊覽（三選一）** A線: 石寶寨　或　B線: 西沱古鎮　或　C線：皇華島遺址
8	**重慶 - 離船** 早上乘坐專車由碼頭前往重慶火車站 / 重慶江北機場

*價格 Price 成人佔半房	豪華套房 2樓 (31㎡)	豪華套房 4樓 (31㎡)	大使套房 5樓(40㎡)	名人套房 5樓(89㎡) / 3樓(105㎡)
原價	~~HK$33,598起~~	~~HK$39,398起~~	~~HK$59,098起~~	~~HK$155,998起~~
2027年：7月8, 22日、8月5, 19日	HK$20,198起	HK$23,598起	HK$35,398起	HK$93,598起
2027年：6月3日、9月16日、10月7, 28日	HK$23,498起	HK$27,598起	HK$41,298起	HK$109,198起
2027年：4月15日、5月6日	HK$25,198起	HK$29,498起	HK$44,298起	HK$116,998起

費用已包括郵輪雜費及港口稅 | 以上航程及預計到達/離開時間只供參考，如有更改，恕不另行通知。
房間第3人加床成人與年滿2周歲兒童均收取相應房型價格的90% ，未滿2周歲嬰兒收取相應房型價格的10%
航行計畫可能會因航道管制、水文、天氣等因素進行調整，如有更改，恕不另行通知。
***以上價錢只適用於持中國大陸居民證件、中國大陸護照、港澳/台居民居住證、港澳居民來往內地通行證、 台灣居民來往大陸通行證、中華人民共和國外國人永久居留證的人士。 持其他護照/證件需額外查詢報價。**

立即掃瞄
QR Code 與我們聯絡

CZZASAYZ_26482_JL 3rd Revised 22 Oct 26 AC8

长江探索号
YANGZI EXPLORER

Jetour 捷旅
The Art of Travel

長江探索號開創了長江旅行全新的體驗方式，提供原創的旅行方案，深入當地生活、重視原生文化內涵、以更獨特的遊覽方式探索這片世界級的美好風景。2025年，第二代長江探索號即將接替服役。全新長江探索號由世界一流的內河船舶設計院和國際內裝設計師完成設計，繼承第一代長江探索號格調和服務品質的基礎上，迎來新的蛻變，繼續引領長江遊輪的服務標準，重新定義長江奢華遊輪。

全新長江探索號擁有74間精心設計的優雅套房，所有客房均擁有獨立的江景陽臺：

豪華套房(31m²，58間)　　大使套房(40m²，12間)　　名人套房(89-105m²，4間)

豪華套房

長江探索號的豪華套房擁有31平方米的寬敞空間，超過任何一艘長江遊輪的基礎房型。每一間客房都經過精心佈置，擁有獨立的私屬露臺，可以足不出戶即可欣賞沿岸的無限風光，讓您的旅居生活更加從容、愜意和優雅。豪華套房分佈在主甲板、西陵甲板、巫甲板和瞿塘甲板。

大使套房

大使套房的得名源於近年來有三十余位在任駐華大使曾蒞臨長江探索號，並主動向其所在國推薦。

大使套房位於五層瞿塘甲板，40平方米的面積為您提供更加寬敞的居住和活動空間。獨立的江景露臺讓您不出房門便可領略長江的壯闊和綺麗。

入住大使套房的貴賓可前往專屬的絲絨酒廊享用酒水和精緻小食。

名人套房

名人套房擁有相互獨立的臥室和起居空間，配備了四柱雕花大床，寬大的衛生間和考究的洗漱備品。房間設計融合了東方美學與當代設計項目，私享的無敵度江景露臺讓旅途中稍縱即逝的美景不再錯過。

『基辛格套房』和『洛克菲勒套房』位於五層瞿塘甲板的船艏，每間客房的面積達到89平方米，裝修和陳設則複刻了原長江探索號同名套房，完美繼承了長江探索號年的歷史與底蘊。

『蓋茨套房』和『巴菲特套房』是長江探索號上空間最大的客房，位於三層西陵甲板的船艏，面積達到105平方米。

名人套房的全方位禮遇包括絲絨酒廊的免費酒水和小食、可在全船四間餐廳或在房內任選用餐、私人管家服務、全程單獨成團的私人岸上遊覽行程、套房內下午茶禮遇以及不限量的時令鮮果。

捷旅保留對優惠及任何爭議之最終決定權，並可更改此優惠之條款及細則而不作另行通知。
捷旅旅遊有限公司 Jetour Travel Ltd.｜牌照號碼：353020｜捷旅集團成員 Member of Jetour Holding Ltd.｜
香港九龍尖沙咀廣東道28號力寶太陽廣場10樓 1004-1007室
3180 9966　9869 5611　www.jetour.com.hk　jetourtravelhk　@JetourTravelhk　JetourTravelhk　Jetour捷旅旅遊
了解更多
郵輪自由行

长江探索号
YANGZI EXPLORER

Jetour 捷旅
The Art of Travel

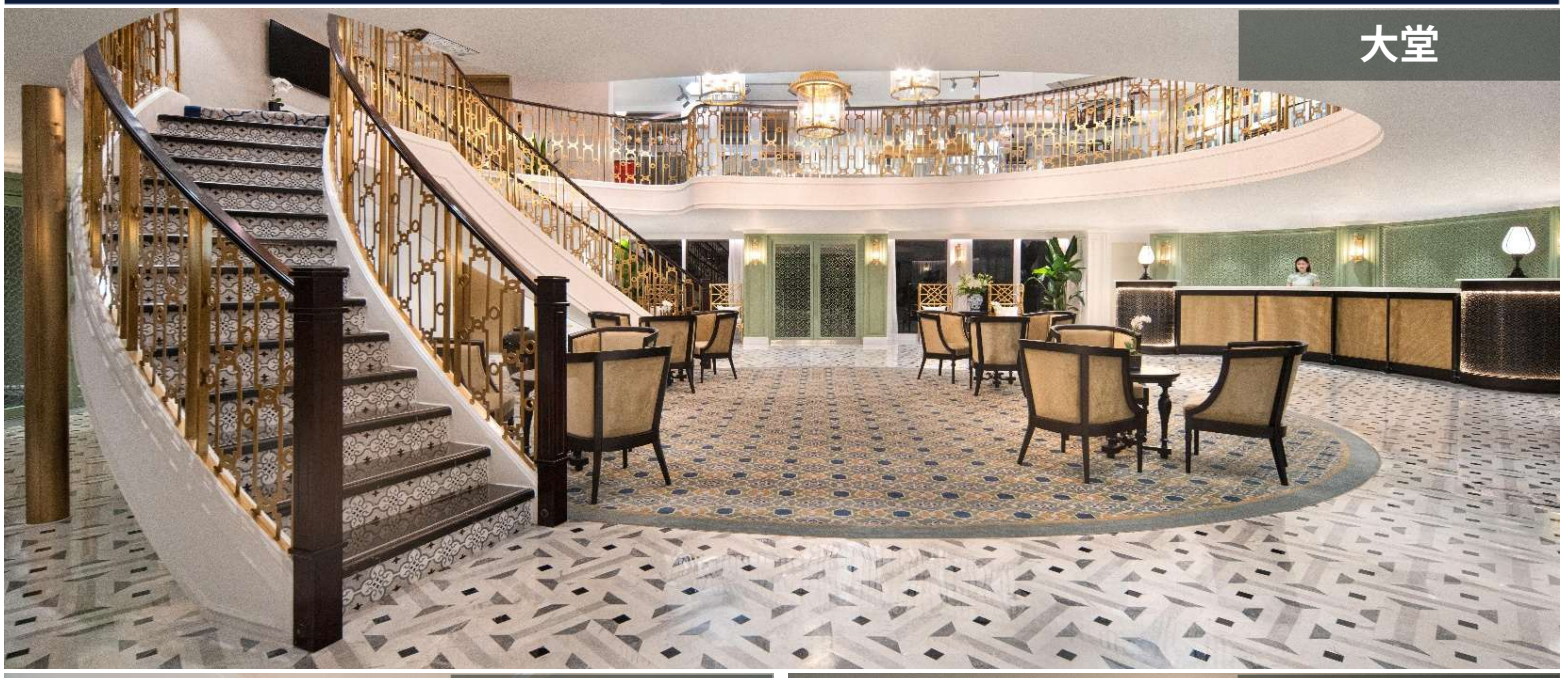

長江探索號的專業廚師團隊可以滿足客人的特殊飲食需求，
若有需要請提前告知。若想在自己的客房內無拘無束地享用美食，
可以選擇長江探索號提供的24小時送餐服務。

王朝餐廳
對全部探索貴賓開放，提供早中晚餐
早餐和中餐提供自助餐，包含不限量軟飲、咖啡和茶水
晚餐提供自助餐和零點菜單

落日火鍋餐屋
提供正宗傳統火鍋料理（午餐和晚餐）
用餐需提前預約
對大使套房和名人套房貴賓免費開放
豪華套房貴賓可額外付費享用

琥珀餐廳
精心準備的功能表將經典美食與現代烹飪藝術融為一體，提供個性化服務，力圖讓您在長江探索號上的每一餐都美味可口且令人難忘。
僅對大使套房和名人套房貴賓開放提供早中晚餐。
用餐期間可免費享用無限量軟飲、咖啡和茶水。

柏翠餐廳
主廚甄選品鑒菜單（午餐和晚餐）
用餐需提前預約此為額外付費餐廳，未包含船票費用當中
名人套房貴賓每段航程可享受一次免費用餐權益

捷旅保留對優惠及任何爭議之最終決定權，並可更改此優惠之條款及細則而不作另行通知。
捷旅旅遊有限公司 Jetour Travel Ltd.｜牌照號碼：353020｜捷旅集團成員 Member of Jetour Holding Ltd.｜
香港九龍尖沙咀廣東道28號力寶太陽廣場10樓 1004-1007室
3180 9966 9869 5611 www.jetour.com.hk jetourtravelhk @JetourTravelhk JetourTravelhk Jetour捷旅旅遊

了解更多
郵輪自由行

費用包括

- 7 晚遊輪住宿並享用船上美食及娛樂設施
- 郵輪雜費、港口稅、郵輪上WIFI服務
- 每天指定岸上觀光行程
- 來回機場/火車站至碼頭接送
- 旅遊業監管局0.15%印花稅

費用不包括:

- 季節性附加費、旅行社服務費、郵輪上服務人員小費
- 需付費岸上觀光、需付費食品及飲品、遊輪燃油附加費(如適用)、船上指定保險費(如適用)
- 護照簽發 / 簽證費用、旅遊保險、其他個人消費
- 其他不列於此列之需收費項目

備註

1. 費用以成人二人一房每位計算，並以港幣計算。單人房、三/四人同房或兒童之費用，請與本公司聯絡。
2. 費用按2026年10月22日 之價格作參考指引，價格視乎供應情況並繳付訂金時為準。
3. 如航空公司或遊輪公司增收燃油附加費、其他應繳稅費，乘客須繳付差額。實際金額以船公司告示發出日期為準。有關金額將於確認後釐定並加到最終的票價。
4. 訂位時需繳付不退還之訂金。餘款必須於訂位確認後3個工作日內全數繳付。繳交費用後，恕不可作任何改動。任何姓名或出發日子之改動，將會視作取消行程處理。套票必須於出發前最少5個工作日前預訂。
5. 訂位時的乘客姓名全寫必須與旅遊證件上的全名相同, 任何修改將會導致失去原來之訂位、失去原來之優惠價及導致修改費用。
6. 套票在任何情況下都不能更改，轉讓或退還款項。
7. 機票及船票可於出發前3日內領取。
8. 出發後因迫不得已之理由(如戰爭、政治動盪、天災、疫症、惡劣天氣、交通工具發生技術問題、載運機構臨時更改班次或時間表、罷工和工業行動等)更改項目而增加經營成本，本公司可向顧客徵收額外費用。
9. 如因天氣惡劣、海面狀況或各種未能預知或迫不得已的情況下(如戰爭、政治動盪、天災、疫症、惡劣天氣、交通工具發生技術問題、載運機構臨時更改班次或時間表、罷工和工業行動等)而不能停靠或更改行程，顧客同意及接受船公司或「本公司」不需作出任何補償。
10. 航程中港口啓航/抵達/停靠時間會按航行情況有所調整/更改/取消，以遊輪公司最後安排為準，顧客同意及接受遊輪公司有最終的決定及不會當作違反商品說明條例，亦就此放棄向遊輪公司或「本公司」追討或索償。
11. 乘客需持有回港日期起計不少於6個月以上有效護照及入境簽證，本公司對乘客因個人證件所產生之任何問題概不負責。
12. 「旅遊業監管局」(TIA)建議乘客出發前購買綜合旅遊保險。
13. 以上費用及條款如有任何更改，恕不另行通知。其他條款按本公司“責任及細則”為準，詳情請與本公司職員查詢或瀏覽本公司網頁。
14. 以上優惠及價錢只適用於2026年10月22日或以後報名之新客戶。
15. 船公司將保留以上優惠之最終決定權。

遊輪備註

1. 客人報名時請提供有效旅遊證件之副本。
2. 遊輪上各項收費，均以人民幣結算，敬請注意。
3. 艙房號碼、層數及位置將於辦理登船手續時由遊輪公司派發，並以遊輪公司之最後安排為準。
4. 遊輪公司亦可在不收取額外費用下提升艙房至較高級別，客人不得異議。
5. 取消行程將按照遊輪公司罰則另將收取行政費用每位每交易計港幣$500。
6. 其他有關遊輪公司之條款及細則，均以遊輪公司英文行程書內之條款及網上刊登之條款為準，請瀏覽網 https://www.yangziexplorer.org/
7. 本公司及遊輪公司保留權利隨時更改以上條款及細則。若有任何異議，本公司及遊輪公司保留一切最終決定權。
8. 尚有其他艙房及套房級別，詳情請與本公司職員聯絡。

Fares includes:

- 7 nights cruise onboard including accommodation, meals, entertainment & access to facilities.
- NCCF, Government Fees, Wi-Fi onboard
- Included Shore Excursions (One per port and per day)
- Round trip airport/train station to pier transfer
- TIA 0.15 % Levy.

Fares EXCLUDED:

- Seasonal Surcharge, Travel Agent Service Fee, Gratuities onboard
- Priced Shore Excursions, Priced Food & Beverage items, Cruise Fuel Surcharges (if applicable), Cruise Insurance Premium (if applicable)
- Passport / Travel Visa Fees, Travel Insurance, Any Personal Expenses
- Including, but not limited to, any information relating to policy of Cruise Company.

General Terms & Conditions:

1. Fares quoted are per person in Hong Kong Dollars based on double occupancy. Single/Triple/Quad or Child fare is available on request basis.
2. Fares listed on the flyer are based on quotation as of 22 Oct, 26, it is subject to availability and to be confirmed at the time of a paid reservation.
3. Travel agent reserves the right to collect fuel supplements, applicable taxes which imposed by the carrier, even full payment has been made to the reservation. Fare difference is governed by official notification from cruise line. These amounts will be determined upon your confirmation of booking and will be added to the final fare.
4. Non-refundable deposit is required upon confirmation to secure a booking. Full payment must be made within 3 days after confirmation. No change is allowed once payment is made, amendment on names or dates will consider as cancellation. Reservation must be made not less than 5 days before departure.
5. Passengers' full name as shown on travel document is required at the time of booking. Amendment will likely result in fare difference, loss of reservation and / or incurring amendment fees.
6. Package is non-endorsable, non-reroutable and non-refundable.
7. Flight and Cruise documents can be received in 3 days before departure.
8. If a material alteration to a package tour after its commencement for reasons beyond control, the travel agency may impose any additional charge to his clients as a result of an increase in operation costs. ("Reasons beyond control" means hostilities, political unrest, natural disasters, pestilences, bad weather, technical problems to transport, changes to the frequency or timetable of any means of conveyance by its operator without advance notice, strikes, industrial action, etc.)
9. Passengers accept full responsibility for all losses and expenses due to "Reasons beyond control". Cruise Company and the travel agency will not be liable for any consequences. ("Reasons beyond control" means hostilities, political unrest, natural disasters, pestilences, bad weather, technical problems to transport, changes to the frequency or timetable of any means of conveyance by its operator without advance notice, strikes, industrial action, etc.)
10. Cruise Company reserves the right to change itinerary, timing of all embarkations/disembarkations, and cancel port of calls due to weather conditions or specific reasons. All of the changes will not be considered as against "The Trade Descriptions Ordinance, Chapter 362, Laws of Hong Kong". Passengers shall not make claim against Cruise Company and the travel agency for any recovery.
11. Passengers' passport validity is required to have at least 6 months prior the return date and valid traveling visa(s) is granted. Travel agency will not be liable for any consequences.
12. Travel Industry Authority recommends passenger to take out the travel insurance before the journey.
13. The above Terms and Conditions are subject to change without prior notice. Travel agency reserves the rights to alter the terms & conditions and make final decision in case of any disputes.
14. The above fares and promotions are only valid to the reservation that made on or after 22 Oct, 26.
15. In case of disputes, Cruise Company reserves the right to make the final decision.

Cruise Terms & Conditions:

1. Passport copies are required for reservation.
2. Shipboard currency: RMB Dollars.
3. Stateroom assignment is subject to the cruise company, and on best available basis.
4. Cruise Company reserves the right to upgrade a guest or guests to higher category accommodations at no additional cost.
5. Cancellation fee of HK$500 per person/transaction will be levied on top of cruise line's policy.
6. Other terms and conditions remain the same as laid on https://www.yangziexplorer.org/
7. Fares and availability for single room, triple/quadruple or child share may available on request basis.
8. Fares of other categories available upon request.