RIVERSIDE
LUXURY CRUISES

Jetour 捷旅
The Art of Travel

多瑙河 DANUBE

8 晚

RIVER CRUISE

名 河 假 期

早鳥報名限時優惠！
2月28日前報名
每位尊享早鳥報名優惠價
(單張內容已為優惠價)

詩意多瑙：
藍色河畔與古堡酒鄉 奢華漫遊

Danube Legends: Hungary, Slovakia, Austria & Germany

搭乘這艘豪華遊輪，從布達佩斯出發，探索多瑙河沿岸古樸的村莊和繁華的首都。您將有機會近距離欣賞布達佩斯宏偉的河畔國會大廈、英雄廣場和城堡區，之後前往熱情好客的斯洛伐克首都布拉迪斯拉發。在維也納，您將沿著環城大道，追尋莫札特、史特勞斯和哈布斯堡王朝統治者的足跡，驚嘆於沿街的宏偉建築。您還將深入體驗聯合國教科文組織世界遺產瓦豪河谷的中心地帶，遊覽迷人的圖爾恩和杜恩施泰因、梅爾克及其宏偉的修道院、毛特豪森小鎮以及林茨。最後，您將在德國的“三河之城”帕紹下船！

捷 旅 完 美 配 套 ， 讓 您 無 憂 出 行 | 預 訂 機 票 / 酒 店 / 交 通 接 送

啟航日期：2027年4月21日 至 11月6日

2027年2月28日前早鳥報名優惠

HK$38,898起

船身長/闊	裝潢年份	載客	船員	甲板
120/23m	2022	162人	82人	4層

莫札特 Riverside Mozart

Riverside Luxury Inclusive (Full Board)

- 船上管家服務
- 船上餐廳美食 *The Atelier 餐廳晚餐需另加€25-40附加費*
- 用餐時間享用茶或咖啡
- 船上Wifi無線上網服務
- 24 小時房間用餐服務 *非餐廳營時間會產生費用*
- 船上所有小費
- 港務費及碼頭稅

立即掃瞄
QR Code 與我們聯絡

CZZEURRS_26495_JJ Issued 24 Aug 26 AC 15

Jetour 捷旅
The Art of Travel

RIVERSIDE
LUXURY CRUISES

名 河 假 期

Riverside Luxury Cruises 是一家專門經營歐洲河川奢華河輪的公司，致力於提供卓越的服務和無與倫比的旅行體驗。強調提供每位貴賓，管家服務，服務人員比例超越五星級郵輪，您隨時可以透過Whatapps與您的服務人員直接溝通。另外一大特色，提供隨時點餐的服務，您可以根據您的用餐習慣隨時通知您專屬管家何時用餐。供應精緻的歐洲和國際美食，並有專業的酒師提供建議。

Riverside Mozart 號是目前歐洲最大的內河遊輪。於 2022 年從 Crystal Cruises 手中收購 Crystal Mozart 時，他們購買的這艘船最近剛進行了價值數百萬美元的船頭到船尾翻新。這艘船仍然閃閃發光，就像新的一樣。並為大多數內河遊輪提供了只能夢想的設施空間，如室內游泳池、環繞式長廊甲板和大型健身房。

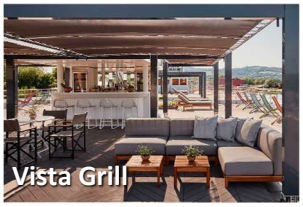

奢華意味著有選擇。在Riverside Mozart 選擇權在您。4家不同的餐廳提供真正的完美和多樣化的美食。隨著船舶從一個港口移動到另一個港口，船上的特色菜也會受到世界不同地區的啟發而改變。對前奧匈帝國哈布斯堡帝國王室菜餚的現代詮釋，以及精美的意大利麵食或美味小吃。

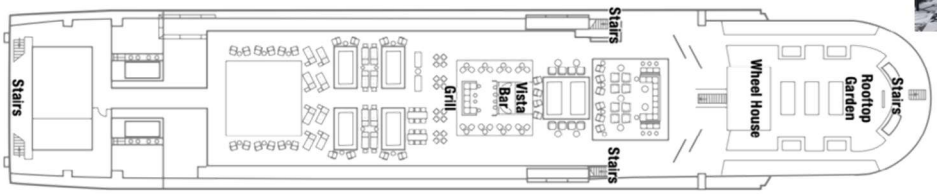

Deck 4

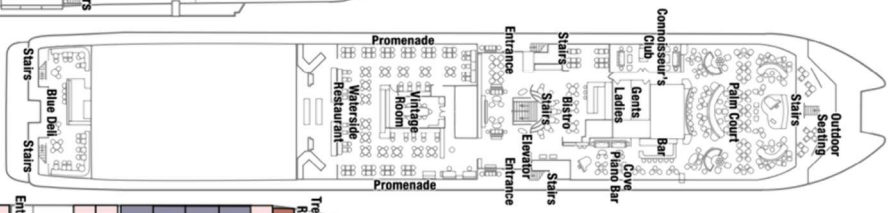

Deck 3

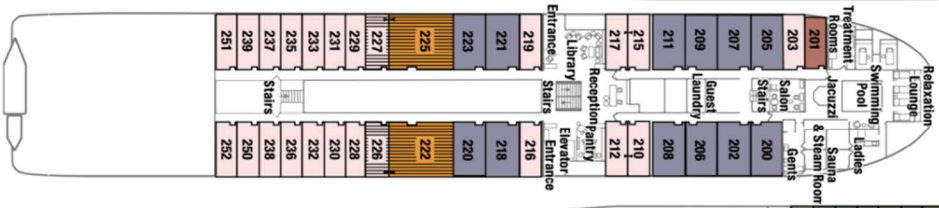

Deck 2

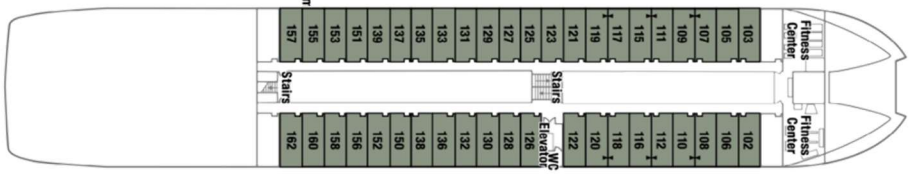

Deck 1

Jetour 捷旅
The Art of Travel

8 晚

Itinerary
行 程 安 排

RIVERSIDE LUXURY CRUISES

Riverside Mozart

日程	停泊港口	預計到達	預計離開
Day 1	**布達佩斯, 匈牙利 – 登船** **Budapest, Hungary – Embarkation**		2200
Day 2	**布達佩斯, 匈牙利** Budapest, Hungary	---	1700
Day 3	**布拉提斯拉瓦, 斯洛伐克** Bratislava, Slovakia	1330	1900
Day 4	**多瑙河畔圖爾恩, 奧地利** Tulln, Austria	0900	1330
	巡航瓦豪河谷 Wachau Valley sailing	---	---
Day 5	**維也納, 奧地利** Vienna, Austria	0600	**Overnight**
Day 6	**維也納, 奧地利** Vienna, Austria	---	2300
Day 7	**迪恩施泰因,奧地利** Dürnstein, Austria	0800	1100
	梅爾克, 奧地利 Melk, Austria	1500	1900
Day 8	**茂特豪森, 奧地利** Mauthausen, Austria	0500	1200
	林茲, 奧地利 Linz, Austria	1430	1900
Day 9	**帕紹, 德國 – 離船** **Passau, Germany – Disembarkation**	0600	

啟航日期	成人佔半房/ 價格 Sharing Twin Basis/ Price	和諧河景套房 Harmony Suite – Cat.H1	交響樂露台套房 Symphony Suite – Cat.SY	閣樓套房 Penthouse Suite – Cat.PS
4月21日		HK$45,598起	FULL	HK$95,498起
5月5,19日		HK$45,598起	HK$65,598起	HK$95,498起
9月11日		HK$48,898起	FULL	HK$102,998起
9月25日		HK$48,898起	HK$70,498起	HK$102,998起
10月9日		HK$38,898起	FULL	HK$80,498起
10月23日、11月6日		HK$38,898起	HK$55,598起	HK$80,498起

提升包含岸上導覽旅程每位 +HK$6,960 | 提升至優質餐飲全包組合每位 +HK$5,060

費用已包港務費及碼頭稅｜以上航程及預計到達/離開時間只供參考，一切資料皆以船公司最後公佈為準，如有更改恕不另行通知。

河船世界設定了新標準。船上的套房均採用最優質的材料、精緻的面料、天鵝絨和皮革裝飾，均設有典雅的浴室和特大號床。色彩不是絢麗奪目，而是風景的自然色彩。透過大型全景窗戶，即使在舒適的床上，您也可以欣賞大自然提供的所有美景。我們的套房僅在細微差別和大小上有所不同。

和諧河景套房(Cat H1) (20平方米)

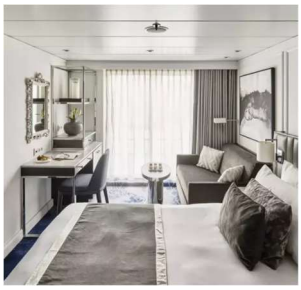

河濱/交響樂法式露台套房
(Cat RS/SY) (19-20 平方米)

閣樓套房
(Cat PS) (31 平方米)

費用包括

- 8 晚河船住宿並享用船上指定美食及娛樂設施
- 船上WIFI無線上網服務
- 船上所有小費
- 旅遊業監管局0.15%印花稅
- 郵輪雜費、港口稅

費用不包括:

- 季節性附加費、旅行社服務費
- 需付費岸上觀光、需付費食品及飲品、遊輪燃油附加費(如適用)、船上指定保險費(如適用)
- 護照簽發 / 簽證費用、旅遊保險、其他個人消費
- 其他不列於此列之需收費項目

備註

1. 費用以成人二人一房每位計算，並以港幣計算。單人房、三/四人同房或兒童之費用，請與本公司聯絡。
2. 費用按2026年8月24日 之價格作參考指引，價格視乎供應情況並繳付訂金時為準。
3. 如航空公司或遊輪公司增收燃油附加費、其他應繳稅費，乘客須繳付差額。實際金額以船公司告示發出日期為準。有關金額將於確認後釐定並加到最終的票價。
4. 訂位時需繳付不退還之訂金。餘款必須於訂位確認後3個工作日內全數繳付。繳交費用後，恕不可作任何改動。任何姓名或出發日子之改動，將會視作取消行程處理。套票必須於出發前最少5個工作日前預訂。
5. 訂位時的乘客姓名全寫必須與旅遊證件上的全名相同, 任何修改將會導致失去原來之訂位、失去原來之優惠價及導致修改費用。
6. 套票在任何情況下都不能更改，轉讓或退還款項。
7. 船票可於出發前3日內領取。
8. 出發後因迫不得已之理由(如戰爭、政治動盪、天災、疫症、惡劣天氣、交通工具發生技術問題、載運機構臨時更改班次或時間表、罷工和工業行動等)更改項目而增加經營成本，本公司可向顧客徵收額外費用。
9. 如因天氣惡劣、海面狀況或各種未能預知或迫不得已的情況下(如戰爭、政治動盪、天災、疫症、惡劣天氣、交通工具發生技術問題、載運機構臨時更改班次或時間表、罷工和工業行動等)而不能停靠或更改行程，顧客同意及接受船公司或「本公司」不需作出任何補償。
10. 航程中港口啓航/抵達/停靠時間會按航行情況有所調整/更改/取消，以遊輪公司最後安排為準，顧客同意及接受遊輪公司有最終的決定及不會當作違反商品說明條例，亦就此放棄向遊輪公司或「本公司」追討或索償。
11. 乘客需持有回港日期起計不少於6個月以上有效護照及入境簽證，本公司對乘客因個人證件所產生之任何問題概不負責。
12. 「旅遊業監管局」(TIA)建議乘客出發前購買綜合旅遊保險。
13. 以上費用及條款如有任何更改，恕不另行通知。其他條款按本公司“責任及細則”為準，詳情請與本公司職員查詢或瀏覽本公司網頁。
14. 以上優惠及價錢只適用於2026年8月24日或以後報名之新客戶。
15. 船公司將保留以上優惠之最終決定權。

遊輪備註

1. 客人報名時請提供有效旅遊證件之副本。
2. 遊輪上各項收費，均以歐元結算，敬請注意。
3. 艙房號碼、層數及位置將於辦理登船手續時由遊輪公司派發，並以遊輪公司之最後安排為準。
4. 遊輪公司亦可在不收取額外費用下提升艙房至較高級別，客人不得異議。
5. 取消行程將按照遊輪公司罰則另將收取行政費用每位每交易計港幣$500
6. 其他有關遊輪公司之條款及細則，均以遊輪公司英文行程書內之條款及網上刊登之條款為準，請瀏覽網頁 https://riverside-cruises.com/en/。
7. 本公司及遊輪公司保留權利隨時更改以上條款及細則。若有任何異議，本公司及遊輪公司保留一切最終決定權。
8. 尚有其他艙房及套房級別，詳情請與本公司職員聯絡。

Fares INCLUDED:

- 8 nights cruise onboard including accommodation, meals, entertainment & access to facilities.
- Complimentary Gratuities
- Wifi service onboard
- TIA 0.15 % Levy.
- NCCF, Government Fees

Fares EXCLUDED:

- Seasonal Surcharge, Travel Agent Service Fee
- Priced Shore Excursions, Priced Food & Beverage items, Cruise Fuel Surcharges (if applicable), Cruise Insurance Premium (if applicable)
- Passport / Travel Visa Fees, Travel Insurance, Any Personal Expenses
- Including, but not limited to, any information relating to policy of Cruise Company.

General Terms & Conditions :

1. Fares quoted are per person in Hong Kong Dollars based on double occupancy. Single/Triple/Quad or Child fare is available on request basis.
2. Fares listed on the flyer are based on quotation as of 24 Aug, 26, it is subject to availability and to be confirmed at the time of a paid reservation.
3. Travel agent reserves the right to collect fuel supplements, applicable taxes which imposed by the carrier, even full payment has been made to the reservation. Fare difference is governed by official notification from cruise line. These amounts will be determined upon your confirmation of booking and will be added to the final fare.
4. Non-refundable deposit payment as stated by cruise line is required upon confirmation to secure a booking. Full payment must be made per cruise lines' payment calendar. No change is allowed once payment is made, amendment on names or dates will consider as cancellation. Reservation must be made not less than 5 days before departure.
5. Passengers' full name as shown on travel document is required at the time of booking. Amendment will likely result in fare difference, loss of reservation and / or incurring amendment fees.
6. Package is non-endorsable, non-reroutable and non-refundable.
7. Cruise documents can be received in 3 days before departure.
8. If a material alteration to a package tour after its commencement for reasons beyond control, the travel agency may impose any additional charge to his clients as a result of an increase in operation costs. ("Reasons beyond control" means hostilities, political unrest, natural disasters, pestilences, bad weather, technical problems to transport, changes to the frequency or timetable of any means of conveyance by its operator without advance notice, strikes, industrial action, etc.)
9. Passengers accept full responsibility for all losses and expenses due to "Reasons beyond control". Cruise company and the travel agency will not be liable for any consequences. ("Reasons beyond control" means hostilities, political unrest, natural disasters, pestilences, bad weather, technical problems to transport, changes to the frequency or timetable of any means of conveyance by its operator without advance notice, strikes, industrial action, etc.)
10. Cruise company reserves the right to change itinerary, timing of all embarkations/disembarkations, and cancel port of calls due to weather conditions or specific reasons. All of the changes will not be considered as against "The Trade Descriptions Ordinance, Chapter 362, Laws of Hong Kong". Passengers shall not make claim against cruise company and the travel agency for any recovery.
11. Passengers' passport validity is required to have at least 6 months prior the return date and valid traveling visa(s) is granted. Travel agency will not be liable for any consequences.
12. Travel Industry Authority recommends passenger to take out the travel insurance before the journey.
13. The above Terms and Conditions are subject to change without prior notice. Travel agency reserves the rights to alter the terms & conditions and make final decision in case of any disputes.
14. The above fares and promotions are only valid to the reservation that made on or after 24 Aug, 26.
15. In case of disputes, Cruise Company reserves the right to make the final decision.

Cruise Terms & Conditions :

1. Passport copies are required for reservation.
2. Shipboard currency: Euro.
3. Stateroom assignment is subject to the cruise company , and on best available basis.
4. Cruise Company reserves the right to upgrade a guest or guests to higher category accommodations at no additional cost.
5. Cancellation fee of HK$500 per person/transaction will be levied on top of cruise line's policy.
6. Other terms and conditions remain the same as laid on https://riverside-cruises.com/en/
7. Fares and availability for single room, triple/quadruple or child share may available on request basis.
8. Fares of other categories available upon request.