RIVERSIDE
LUXURY CRUISES

Jetour 捷旅
The Art of Travel

萊恩河 RHINE

7 晚

RIVER CRUISE

名河假期

早鳥報名限時優惠！
2月28日前報名
每位尊享早鳥報名優惠價
(單張內容已為優惠價)

尋香河畔：萊茵浪漫河畔漫遊

Romantic Rhine Southbound

一條河流，四個國家，八天旅程，數不清的體驗一這趟旅程絕對能列入你的願望清單！由布達佩斯啟航將親眼見證多瑙河畔雄偉的匈牙利國會大廈、英雄廣場，以及漁人堡的壯麗景色。探索布拉提斯拉瓦，這座令許多遊客驚喜的瑰寶。漫步在斯洛伐克首都的老城區，留意那些嵌在幾棟建築牆上的拿破崙砲彈。在維也納追尋哈布斯堡王朝和眾多歐洲頂級音樂家的足跡，然後在帕紹巴洛克風格的聖斯蒂芬大教堂欣賞歐洲最大的管風琴。雷根斯堡擁有世界上至今仍在運營的最古老的餐廳，而紐倫堡標誌性的雙尖頂教堂將為你的豪華遊輪之旅畫上圓滿的句號。

捷旅完美配套，讓您無憂出行 | 預訂機票 / 酒店 / 交通接送

啟航日期：2027年6月3日 至 11月18日

2027年2月28日前早鳥報名優惠

HK$36,098起

船身長/闊	裝潢年份	載客	船員	甲板
135/12m	2018	106人	68人	4層

德布西 Riverside Debussy

Riverside Luxury Inclusive (Full Board)

- 船上管家服務
- 船上餐廳美食 *The Atelier 餐廳晚餐需另加€25-40附加費*
- 用餐時間享用茶或咖啡
- 船上Wifi無線上網服務
- 24 小時房間用餐服務 *非餐廳營時間會產生費用*
- 船上所有小費
- 港務費及碼頭稅

立即掃瞄
QR Code 與我們聯絡

CZZEURRL_26494_JJ Issued 24 Aug 26 AC 15

Jetour 捷旅
The Art of Travel

RIVERSIDE
LUXURY CRUISES

名 河 假 期

河流巡遊是一種感官享受，讓您以前所未有的方式看到、觸摸、感受和體驗世界。坐在私密的露天上層甲板上，欣賞美麗的風景和熱鬧的地方。在日落時享用葡萄酒。在陸地上，讓自己沉浸在歐洲最美麗城市的文化中。回到船上，享受您剛剛探索過的地區的特色美食。Riverside Luxury Cruises 的河流巡遊意味著迷失在世界中並找到自己。

Riverside Debussy 最初於 2018 年作為水晶郵輪旗下，現已在Riverside Luxury Cruises 旗下重新推出。Riverside Debussy 是全新「萊茵河級」河船之一，將以創新的新功能和華麗的全包設施超越居家舒適。 擁有引人注目的全套房住宿，每艘船可容納 106 位房客。每間套房都是奢華舒適的避難所，擁有專業的管家服務、豪華特大號床、全景陽台窗、大多數套房的步入式衣櫃、豪華的浴室以及最新的尖端技術。熱情好客隨處可見，為神奇的發現之旅奠定了基礎。

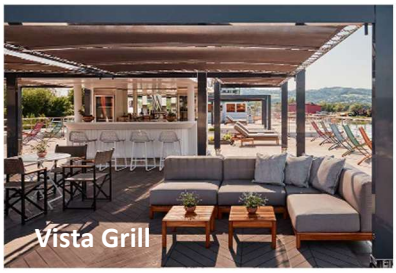

奢華意味著有選擇。在4間餐廳選擇不同的烹飪概念。我們的廚師將為您提供從早餐到晚餐的貼心服務 - 他們親自準備一切，採用當地的新鮮食材。麵包和果醬也是在船上烘烤和準備的。乘坐德彪西河畔號，旅行有兩個維度：您將體驗夢幻般的風景和特殊的城市，同時我們的廚師將根據船舶當前航行的地區量身定制他們的創意。葡萄酒也是如此。這就是生活，以及它帶來的所有樂趣！

Deck 4

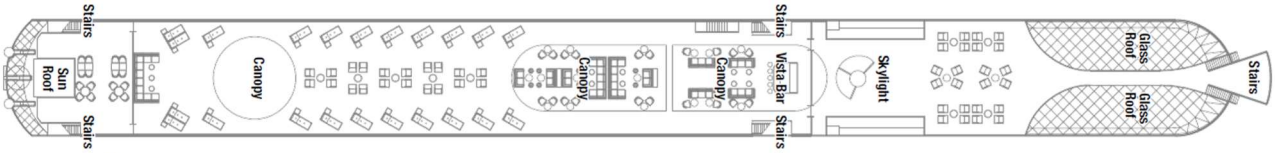

Deck 3

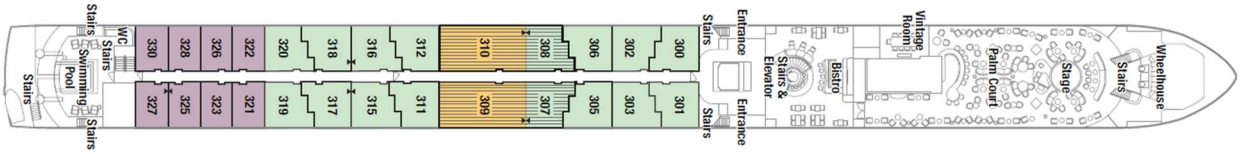

Deck 2

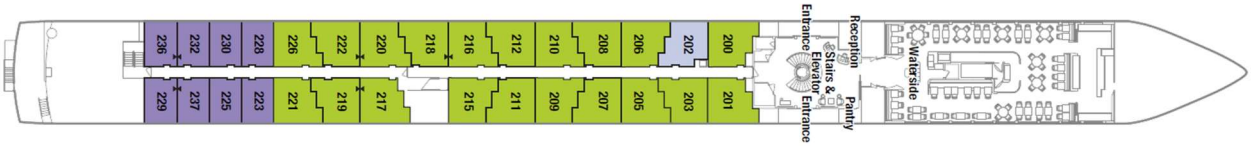

Deck 1

Jetour 捷旅
The Art of Travel

7 晚

Itinerary
行程安排

RIVERSIDE LUXURY CRUISES

Riverside Debussy

日程	停泊港口	預計到達	預計離開
Day 1	**阿姆斯特丹, 荷蘭 – 登船** **Amsterdam, Netherlands – Embarkation**		2200
Day 2	**阿姆斯特丹, 荷蘭** Amsterdam, Netherlands	---	0830
	烏得勒支, 荷蘭 Utrecht, Netherlands	1130	2359
Day 3	**科隆, 德國** Cologne, Germany	1130	1900
Day 4	**呂德斯海姆, 德國** Rüdesheim, Germany	1430	2330
Day 5	**曼海姆, 德國** Mannheim, Germany	0830	1300
	斯派爾,德國 Speyer, Germany	1600	1900
Day 6	**斯特拉斯堡, 法國** Strasbourg, France	0900	2130
Day 7	**布賴薩克, 德國** Breisach, Germany	0800	1800
Day 8	**巴塞爾, 瑞士 – 離船** **Basel, Switzerland – Disembarkation**	0700	

啟航日期	成人佔半房/ 價格 Sharing Twin Basis/ Price	交響樂露台套房 Symphony/Melody Suite – Cat.SY/ME	海馬套房 Seahorse Suite – Cat.S1	河畔套房 Riverside Suite – Cat.RS
	6月3日	HK$52,398起(Cat. SY)	HK$64,298起	HK$70,198起
	7月29日、8月12日、11月4,18日	HK$36,098起(Cat. ME)	HK$49,398起	HK$53,898起
	10月7日	HK$46,498起(Cat. ME)	HK$64,298起	HK$70,198起

提升包含岸上導覽旅程每位 +HK$6,090 | 提升至優質餐飲全包組合每位 +HK$4,430

費用已包港務費及碼頭稅｜以上航程及預計到達/離開時間只供參考，一切資料皆以船公司最後公佈為準，如有更改恕不另行通知。

河船世界設定了新標準。船上的套房均採用最優質的材料、精緻的面料、天鵝絨和皮革裝飾，均設有典雅的浴室和特大號床。色彩不是絢麗奪目，而是風景的自然色彩。透過大型全景窗戶，即使在舒適的床上，您也可以欣賞大自然提供的所有美景。我們的套房僅在細微差別和大小上有所不同。

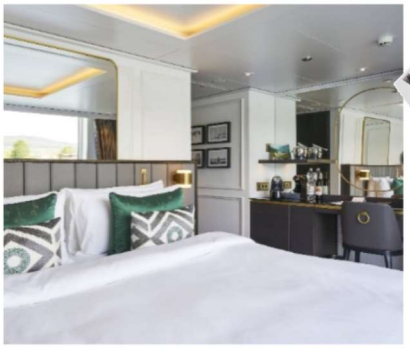

海馬套房(Cat S1) （24平方米）

旋律/交響樂露台套房(Cat ME/SY) (18 平方米)

費用包括

- 7 晚河船住宿並享用船上美食及娛樂設施
- 船上WIFI無線上網服務
- 船上所有小費
- 旅遊業監管局0.15%印花稅
- 郵輪雜費、港口稅

費用不包括:

- 季節性附加費、旅行社服務費
- 需付費岸上觀光、需付費食品及飲品、遊輪燃油附加費(如適用)、船上指定保險費(如適用)
- 護照簽發 / 簽證費用、旅遊保險、其他個人消費
- 其他不列於此列之需收費項目

備註

1. 費用以成人二人一房每位計算，並以港幣計算。單人房、三/四人同房或兒童之費用，請與本公司聯絡。
2. 費用按2026年8月24日 之價格作參考指引，價格視乎供應情況並繳付訂金時為準。
3. 如航空公司或遊輪公司增收燃油附加費、其他應繳稅費，乘客須繳付差額。實際金額以船公司告示發出日期為準。有關金額將於確認後釐定並加到最終的票價。
4. 訂位時需繳付不退還之訂金。餘款必須於訂位確認後3個工作日內全數繳付。繳交費用後，恕不可作任何改動。任何姓名或出發日子之改動，將會視作取消行程處理。套票必須於出發前最少5個工作日前預訂。
5. 訂位時的乘客姓名全寫必須與旅遊證件上的全名相同, 任何修改將會導致失去原來之訂位、失去原來之優惠價及導致修改費用。
6. 套票在任何情況下都不能更改，轉讓或退還款項。
7. 船票可於出發前3日內領取。
8. 出發後因迫不得已之理由(如戰爭、政治動盪、天災、疫症、惡劣天氣、交通工具發生技術問題、載運機構臨時更改班次或時間表、罷工和工業行動等)更改項目而增加經營成本，本公司可向顧客徵收額外費用。
9. 如因天氣惡劣、海面狀況或各種未能預知或迫不得已的情況下(如戰爭、政治動盪、天災、疫症、惡劣天氣、交通工具發生技術問題、載運機構臨時更改班次或時間表、罷工和工業行動等)而不能停靠或更改行程，顧客同意及接受船公司或「本公司」不需作出任何補償。
10. 航程中港口啓航/抵達/停靠時間會按航行情況有所調整/更改/取消，以遊輪公司最後安排為準，顧客同意及接受遊輪公司有最終的決定及不會當作違反商品說明條例，亦就此放棄向遊輪公司或「本公司」追討或索償。
11. 乘客需持有回港日期起計不少於6個月以上有效護照及入境簽證，本公司對乘客因個人證件所產生之任何問題概不負責。
12. 「旅遊業監管局」(TIA)建議乘客出發前購買綜合旅遊保險。
13. 以上費用及條款如有任何更改，恕不另行通知。其他條款按本公司“責任及細則”為準，詳情請與本公司職員查詢或瀏覽本公司網頁。
14. 以上優惠及價錢只適用於2026年8月24日或以後報名之新客戶。
15. 船公司將保留以上優惠之最終決定權。

遊輪備註

1. 客人報名時請提供有效旅遊證件之副本。
2. 遊輪上各項收費，均以歐元結算，敬請注意。
3. 艙房號碼、層數及位置將於辦理登船手續時由遊輪公司派發，並以遊輪公司之最後安排為準。
4. 遊輪公司亦可在不收取額外費用下提升艙房至較高級別，客人不得異議。
5. 取消行程將按照遊輪公司罰則另將收取行政費用每位每交易計港幣$500
6. 其他有關遊輪公司之條款及細則，均以遊輪公司英文行程書內之條款及網上刊登之條款為準，請瀏覽網頁 https://riverside-cruises.com/en/。
7. 本公司及遊輪公司保留權利隨時更改以上條款及細則。若有任何異議，本公司及遊輪公司保留一切最終決定權。
8. 尚有其他艙房及套房級別，詳情請與本公司職員聯絡。

Fares INCLUDED:

- 7 nights cruise onboard including accommodation, meals, entertainment & access to facilities.
- Complimentary Gratuities
- Wifi service onboard
- TIA 0.15 % Levy.
- NCCF, Government Fees

Fares EXCLUDED:

- Seasonal Surcharge, Travel Agent Service Fee
- Priced Shore Excursions, Priced Food & Beverage items, Cruise Fuel Surcharges (if applicable), Cruise Insurance Premium (if applicable)
- Passport / Travel Visa Fees, Travel Insurance, Any Personal Expenses
- Including, but not limited to, any information relating to policy of Cruise Company.

General Terms & Conditions :

1. Fares quoted are per person in Hong Kong Dollars based on double occupancy. Single/Triple/Quad or Child fare is available on request basis.
2. Fares listed on the flyer are based on quotation as of 24 Aug, 26, it is subject to availability and to be confirmed at the time of a paid reservation.
3. Travel agent reserves the right to collect fuel supplements, applicable taxes which imposed by the carrier, even full payment has been made to the reservation. Fare difference is governed by official notification from cruise line. These amounts will be determined upon your confirmation of booking and will be added to the final fare.
4. Non-refundable deposit payment as stated by cruise line is required upon confirmation to secure a booking. Full payment must be made per cruise lines' payment calendar. No change is allowed once payment is made, amendment on names or dates will consider as cancellation. Reservation must be made not less than 5 days before departure.
5. Passengers' full name as shown on travel document is required at the time of booking. Amendment will likely result in fare difference, loss of reservation and / or incurring amendment fees.
6. Package is non-endorsable, non-reroutable and non-refundable.
7. Cruise documents can be received in 3 days before departure.
8. If a material alteration to a package tour after its commencement for reasons beyond control, the travel agency may impose any additional charge to his clients as a result of an increase in operation costs. ("Reasons beyond control" means hostilities, political unrest, natural disasters, pestilences, bad weather, technical problems to transport, changes to the frequency or timetable of any means of conveyance by its operator without advance notice, strikes, industrial action, etc.)
9. Passengers accept full responsibility for all losses and expenses due to "Reasons beyond control". Cruise company and the travel agency will not be liable for any consequences. ("Reasons beyond control" means hostilities, political unrest, natural disasters, pestilences, bad weather, technical problems to transport, changes to the frequency or timetable of any means of conveyance by its operator without advance notice, strikes, industrial action, etc.)
10. Cruise company reserves the right to change itinerary, timing of all embarkations/disembarkations, and cancel port of calls due to weather conditions or specific reasons. All of the changes will not be considered as against "The Trade Descriptions Ordinance, Chapter 362, Laws of Hong Kong". Passengers shall not make claim against cruise company and the travel agency for any recovery.
11. Passengers' passport validity is required to have at least 6 months prior the return date and valid traveling visa(s) is granted. Travel agency will not be liable for any consequences.
12. Travel Industry Authority recommends passenger to take out the travel insurance before the journey.
13. The above Terms and Conditions are subject to change without prior notice. Travel agency reserves the rights to alter the terms & conditions and make final decision in case of any disputes.
14. The above fares and promotions are only valid to the reservation that made on or after 24 Aug, 26.
15. In case of disputes, Cruise Company reserves the right to make the final decision.

Cruise Terms & Conditions :

1. Passport copies are required for reservation.
2. Shipboard currency: Euro.
3. Stateroom assignment is subject to the cruise company , and on best available basis.
4. Cruise Company reserves the right to upgrade a guest or guests to higher category accommodations at no additional cost.
5. Cancellation fee of HK$500 per person/transaction will be levied on top of cruise line's policy.
6. Other terms and conditions remain the same as laid on https://riverside-cruises.com/en/
7. Fares and availability for single room, triple/quadruple or child share may available on request basis.
8. Fares of other categories available upon request.