OCEANIA CRUISES®

Jetour 捷旅 The Art of Travel

西地中海 WESTERN MEDITERRANEAN

9 晚

CRUISE ONLY

郵輪船票

從許願池到佛羅明哥歌舞

Fountains to Flamenco

捷旅完美配套，讓您無憂出行 | 預訂機票 / 酒店 / 交通接送

啟航日期：2027年11月9日

12月31日前報名

HK$29,998起

總噸位	首航年份	載客	船員	甲板
86,000噸	2027	1,390人	855人	16層

限時優惠！12月31日前報名指定航次及指定艙房
尊享以下多重優惠 及 Your World Included™優惠

1) 免費無線上網服務 及 免船上服務人員小費
2) 用餐時段餐廳及酒吧無限暢飲指定餐酒飲品 或 指定岸上觀光消費額每房 USD 400
3) 捷旅尊享登船前及離船後來回機場至碼頭接送服務

全新郵輪系列大洋郵輪 Oceania Sonata 是船隊迄今最寬敞的船隻。
船上33%的艙房為套房，並推出了兩種全新套房:
Horizon Suite 及 Penthouse Deluxe Suite 。
以匠心獨運的餐飲概念，其中兩大新餐廳最為矚目:
首家也是唯一一家獲得法國名廚協會
(Maîtres Cuisiniers de France) 認可的海上餐廳
LA TABLE Par，融合經典法式烹飪技法和創新的菜餚搭配及
新推出的 Nikkei Kitchen，完美結合秘魯風味和日式料理。

御韵號 Sonata [2027年新船]

日程	停泊港口	預計到達	預計離開
9/11	奇維塔韋基亞 (羅馬), 意大利 – 登船 Civitavecchia (Rome), Italy – Embarkation		1700
10/11	薩雷諾, 意大利 Salerno, Italy	0700	1900
11/11	奧爾比亞/切爾沃港 (撒丁島), 意大利 Olbia/Porto Cervo (Sardinia), Italy	1000	1800
12/11	阿雅克肖 (科西嘉島), 法國 Ajaccio (Corsica), France	0800	1800
13/11	利禾奴 (佛羅倫斯/比薩/托斯卡納), 意大利 Livorno (Florence/Pisa/Tuscany), Italy	0700	1900
14/11	康城, 法國 * Cannes, France	0700	1700
15/11	馬賽 (普羅旺斯), 法國 Marseille (Provence), France	0700	1700
16/11	伊比薩島, 西班牙 Ibiza, Spain	1300	2300
17/11	帕爾馬, 西班牙 Palma de Mallorca, Spain	0700	1700
18/11	巴塞隆拿, 西班牙 – 離船 Barcelona, Spain – Disembarkation	0800	

* 需乘坐接駁艇登岸 Anchor Port

價格 Price 成人佔半房	海景露台房 Veranda – Cat. B4	禮賓級露台房 Concierge Level Veranda – Cat. A4	閣樓套房 Penthouse – Cat. PH2
11月9日	HK$ 29,998起	HK$ 32,498起	HK$ 45,898起

郵輪雜費約 HK$ 7,040 | 以上航程及預計到達/離開時間只供參考，如有更改，恕不另行通知。
* 不適用於未來航程使用金 (FCC) Future Cruise Credit 及任何活動優惠 Event Offer。

立即掃瞄
QR Code 與我們聯絡

CZZMEDOC_26658_JL_N Issued 26 Oct 26 AC15

OCEANIA CRUISES®

Jetour 捷旅 The Art of Travel

The Next Crescendo

作為大洋郵輪全新系列的開篇之作，「御韻號 Sonata」以全新視野重新定義精緻奢華的航海體驗。船舶設計完美融匯了住宅般的優雅溫馨、豐富多元的航線目的地，以及匠心獨具的頂級餐飲藝術。精心雕琢的空間散發著悠閒舒適的氣息，從全新升級的奢華套房到令人心馳神往的味蕾盛宴，無不以賓客的極致體驗為核心。御韻號在承襲品牌經典韻味的同時，於每一處細節微光中綻放嶄新活力。

An Epic Culinary Symphony

秉持匠心獨具的餐飲理念，將創新靈感與美學藝術完美交融。走進 ，在僅有 18 個座位的優雅空間裡，品嚐傳承法式名廚靈魂的味覺詩篇，由兩位來自法國名廚協會 (Maîtres Cuisiniers de France) 的主廚掌勺；或於 **Nikkei Kitchen**，品味秘魯強烈色彩與日本精緻工藝交織出的絢麗風味。從 **The Grand Dining Room** 到 **Polo Grill** 與 **Toscana**，多間傳奇招牌餐廳皆以煥然一新的典雅姿態華麗登場。

Life On Board

無論是在餐廳品嚐美食佳釀，或是在酒廊欣賞精彩演出，「御韻號 Sonata」都將帶您進入一個精緻與探索交融的世界。您可以在 Aquamar 水療中心重煥身心活力，或在 The Culinary Center 與主廚導師交流廚藝。當夜幕低垂，精緻酒吧、時尚酒廊與精心雕琢的璀璨盛演交相輝映，為您營造難忘的海上夜晚氛圍。

Harmonious Living

融入住宅式的奢華設計，所有艙房均設有露台。精心設計的空間佈置、柔和的色調和層次豐富的家具，讓每間艙房都營造出寧靜舒適的休憩之所。船上的每一處空間都體現著精緻的生活格調，巧妙的設計和優雅的細節共同打造出完美的海上生活。

Veranda Stateroom (B1 | B2 | B3 | B4)
Stateroom Size approx. 288 SQ FT

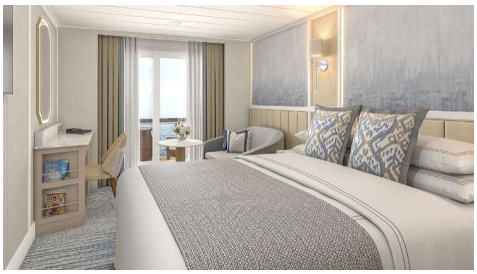

Concierge Level Veranda (A1 | A2 | A3 | A4)
Stateroom Size approx. 288 SQ FT

Penthouse Suite (PH1 | PH2)
Stateroom Size approx. 426 SQ FT

費用包括

- 9 晚遊輪住宿並享用船上美食及娛樂設施
- 旅遊業監管局0.15%印花稅
- 船上服務人員小費

費用不包括:

- 郵輪雜費、港口稅、季節性附加費、旅行社服務費
- 需付費岸上觀光、需付費食品及飲品、遊輪燃油附加費(如適用)、船上指定保險費(如適用)
- 護照簽發 / 簽證費用、旅遊保險、其他個人消費
- 其他不列於此列之需收費項目

備註

1. 未滿18歲不能登船(以登船日計算)
2. 費用以成人二人一房每位計算，並以港幣計算。單人房、三/四人同房或兒童之費用，請與本公司聯絡。
3. 費用按2026年10月26日 之價格作參考指引，價格視乎供應情況並繳付訂金時為準。
4. 如航空公司或遊輪公司增收燃油附加費、其他應繳稅費，乘客須繳付差額。實際金額以船公司告示發出日期為準。有關金額將於確認後釐定並加到最終的票價。
5. 訂位時需繳付不退還之訂金。餘款必須於訂位確認後3個工作日內全數繳付。繳交費用後，恕不可作任何改動。任何姓名或出發日子之改動，將會視作取消行程處理。套票必須於出發前最少5個工作日前預訂。
6. 訂位時的乘客姓名全寫必須與旅遊證件上的全名相同, 任何修改將會導致失去原來之訂位、失去原來之優惠價及導致修改費用。
7. 套票在任何情況下都不能更改，轉讓或退還款項。
8. 機票及船票可於出發前3日內領取。
9. 出發後因迫不得已之理由(如戰爭、政治動盪、天災、疫症、惡劣天氣、交通工具發生技術問題、載運機構臨時更改班次或時間表、罷工和工業行動等)更改項目而增加經營成本，本公司可向顧客徵收額外費用。
10. 如因天氣惡劣、海面狀況或各種未能預知或迫不得已的情況下(如戰爭、政治動盪、天災、疫症、惡劣天氣、交通工具發生技術問題、載運機構臨時更改班次或時間表、罷工和工業行動等)而不能停靠或更改行程，顧客同意及接受船公司或「本公司」不需作出任何補償。
11. 航程中港口啓航/抵達/停靠時間會按航行情況有所調整/更改/取消，以遊輪公司最後安排為準，顧客同意及接受遊輪公司有最終的決定及不會當作違反商品說明條例，亦就此放棄向遊輪公司或「本公司」追討或索償。
12. 乘客需持有回港日期起計不少於6個月以上有效護照及入境簽證，本公司對乘客因個人證件所產生之任何問題概不負責。
13. 「旅遊業監管局」(TIA)建議乘客出發前購買綜合旅遊保險。
14. 以上費用及條款如有任何更改，恕不另行通知。其他條款按本公司“責任及細則”為準，詳情請與本公司職員查詢或瀏覽本公司網頁。
15. 以上優惠及價錢只適用於2026年10月26日或以後報名之新客戶。
16. 船公司將保留以上優惠之最終決定權。

遊輪備註

1. 客人報名時請提供有效旅遊證件之副本。
2. 遊輪上各項收費，均以美元結算，敬請注意。
3. 艙房號碼、層數及位置將於辦理登船手續時由遊輪公司派發，並以遊輪公司之最後安排為準。
4. 遊輪公司亦可在不收取額外費用下提升艙房至較高級別，客人不得異議。
5. 取消行程將按照遊輪公司罰則另將收取行政費用每位每交易計港幣$500
6. 其他有關遊輪公司之條款及細則，均以遊輪公司英文行程書內之條款及網上刊登之條款為準，請瀏覽網頁http://www.oceaniacruises.com。
7. 本公司及遊輪公司保留權利隨時更改以上條款及細則。若有任何異議，本公司及遊輪公司保留一切最終決定權。
8. 尚有其他艙房及套房級別，詳情請與本公司職員聯絡。

Fares includes:

- 9 nights cruise onboard including accommodation, meals, entertainment & access to facilities.
- TIA 0.15 % Levy.
- Shipboard Gratuities.

Fares EXCLUDED:

- NCCF, Government Fees, Seasonal Surcharge, Travel Agent Service Fee
- Priced Shore Excursions, Priced Food & Beverage items, Cruise Fuel Surcharges (if applicable), Cruise Insurance Premium (if applicable)
- Passport / Travel Visa Fees, Travel Insurance, Any Personal Expenses
- Including, but not limited to, any information relating to policy of Cruise Company.

General Terms & Conditions:

1. Guest must be at least 18 years of age at the time of embarkation
2. Fares quoted are per person in Hong Kong Dollars based on double occupancy. Single/Triple/Quad or Child fare is available on request basis.
3. Fares listed on the flyer are based on quotation as of 26 Oct, 26, it is subject to availability and to be confirmed at the time of a paid reservation.
4. Travel agent reserves the right to collect fuel supplements, applicable taxes which imposed by the carrier, even full payment has been made to the reservation. Fare difference is governed by official notification from cruise line. These amounts will be determined upon your confirmation of booking and will be added to the final fare.
5. Non-refundable deposit is required upon confirmation to secure a booking. Full payment must be made within 3 days after confirmation. No change is allowed once payment is made, amendment on names or dates will consider as cancellation. Reservation must be made not less than 5 days before departure.
6. Passengers’ full name as shown on travel document is required at the time of booking. Amendment will likely result in fare difference, loss of reservation and / or incurring amendment fees.
7. Package is non-endorsable, non-reroutable and non-refundable.
8. Flight and Cruise documents can be received in 3 days before departure.
9. If a material alteration to a package tour after its commencement for reasons beyond control, the travel agency may impose any additional charge to his clients as a result of an increase in operation costs. (“Reasons beyond control” means hostilities, political unrest, natural disasters, pestilences, bad weather, technical problems to transport, changes to the frequency or timetable of any means of conveyance by its operator without advance notice, strikes, industrial action, etc.)
10. Passengers accept full responsibility for all losses and expenses due to “Reasons beyond control”. Cruise Company and the travel agency will not be liable for any consequences. (“Reasons beyond control” means hostilities, political unrest, natural disasters, pestilences, bad weather, technical problems to transport, changes to the frequency or timetable of any means of conveyance by its operator without advance notice, strikes, industrial action, etc.)
11. Cruise Company reserves the right to change itinerary, timing of all embarkations/disembarkations, and cancel port of calls due to weather conditions or specific reasons. All of the changes will not be considered as against “The Trade Descriptions Ordinance, Chapter 362, Laws of Hong Kong”. Passengers shall not make claim against Cruise Company and the travel agency for any recovery.
12. Passengers’ passport validity is required to have at least 6 months prior the return date and valid traveling visa(s) is granted. Travel agency will not be liable for any consequences.
13. Travel Industry Authority recommends passenger to take out the travel insurance before the journey.
14. The above Terms and Conditions are subject to change without prior notice. Travel agency reserves the rights to alter the terms & conditions and make final decision in case of any disputes.
15. The above fares and promotions are only valid to the reservation that made on or after 26 Oct, 26.
16. In case of disputes, Cruise Company reserves the right to make the final decision.

Cruise Terms & Conditions:

1. Passport copies are required for reservation.
2. Shipboard currency: US Dollars.
3. Stateroom assignment is subject to the Cruise Company, and on best available basis.
4. Cruise Company reserves the right to upgrade a guest or guests to higher category accommodations at no additional cost.
5. Cancellation fee of HK$500 per person/transaction will be levied on top of cruise line’s policy.
6. Other terms and conditions remain the same as laid on http://www.oceaniacruises.com
7. Fares and availability for single room, triple/quadruple or child share may available on request basis.
8. Fares of other categories available upon request.

捷旅旅遊有限公司 Jetour Travel Ltd.｜牌照號碼：353020｜捷旅集團成員 Member of Jetour Holding Ltd.｜
香港九龍尖沙咀廣東道28號力寶太陽廣場10樓 1004-1007室
3180 9966 9869 5611 www.jetour.com.hk jetourtravelhk @JetourTravelhk JetourTravelhk Jetour捷旅旅遊
了解更多
郵輪自由行